

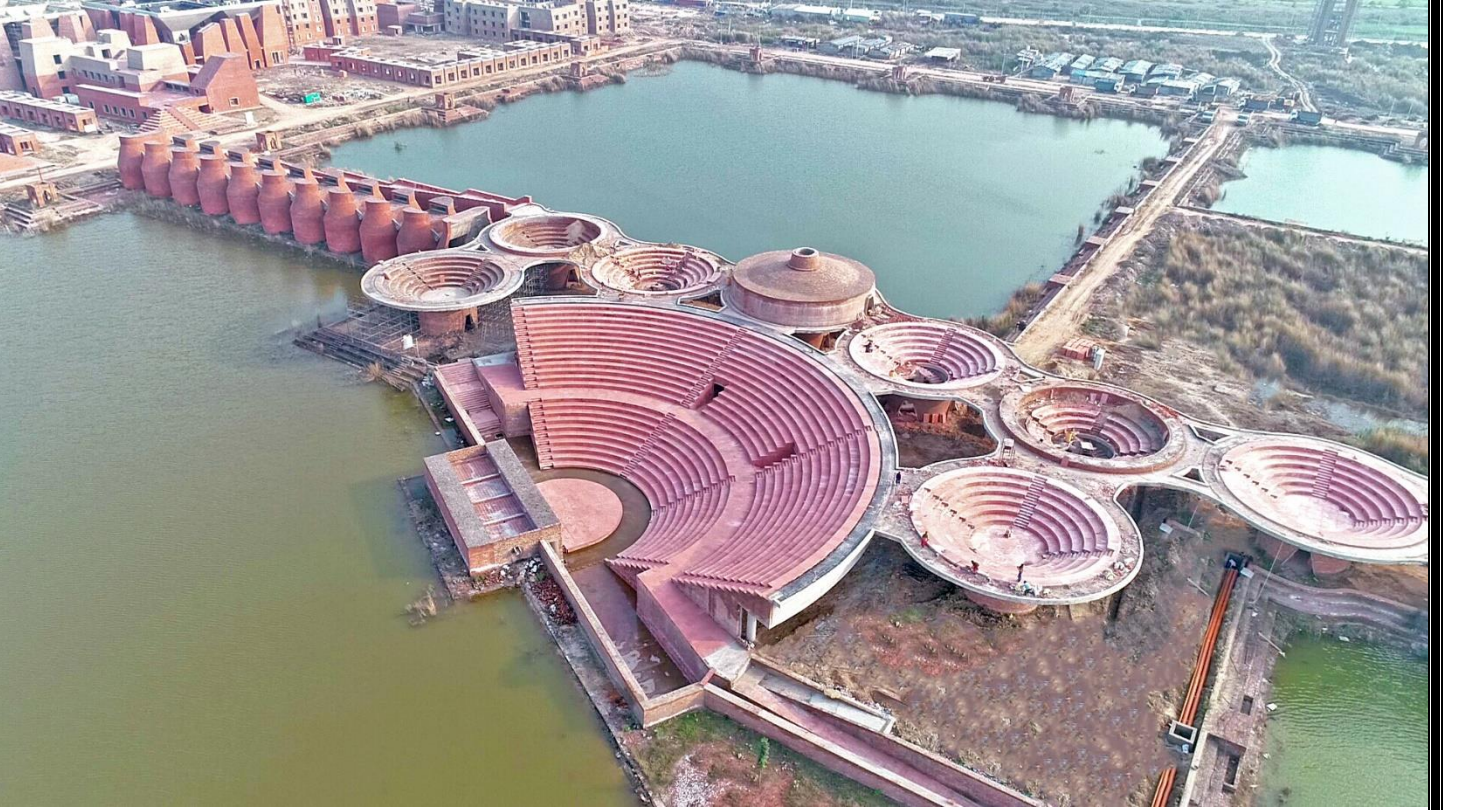

Nālandā
UNIVERSITY

अन्तर्राष्ट्रीय विश्वविद्यालय
विदेश मंत्रालय, भारत सरकार से संबद्ध



वार्षिक लेखा विवरण
एवं
लेखा परीक्षा प्रतिवेदन
वित्तीय वर्ष - २०२३-२४



नालंदा विश्वविद्यालय वित्तीय वर्ष २०२३-२४ के लिए वार्षिक लेखा और लेखा परीक्षा प्रतिवेदन प्रस्तुत करता है।

A handwritten signature in black ink, reading "V. Ar. Shrinivasan", with a horizontal line underneath.

वी. आर. श्रीनिवासन
वित्त अधिकारी

नालंदा विश्वविद्यालय

वित्त वर्ष २०२३-२४ हेतु वार्षिक लेखा विवरण

विषय

| क्र.सं. | ब्योरे का शीर्षक | पृष्ठ सं. |
|---------|---|-----------|
| 1 | ३१मार्च २०२४ को समाप्त वर्ष के लिए नालंदा विश्वविद्यालय, राजगीर के लेखा पर भारत के नियंत्रक एवं लेखा परीक्षक का पृथक लेखा परीक्षा प्रतिवेदन | १-१० |
| 2 | वित्त वर्ष २०२३-२४ के लिये तुलन पत्र | ११ |
| 3 | वित्त वर्ष २०२३-२४ के लिये आय एवं व्यय लेखा विवरण | १२ |
| 4 | वित्त वर्ष २०२३-२४ के लिये प्राप्ति एवं भुगतान लेखा विवरण | १३ |
| 5 | वित्त वर्ष २०२३-२४ के लिये तुलन पत्र की अनुसूचियाँ | १४-२५ |
| 6 | वित्त वर्ष २०२३-२४ के लिये आय एवं व्यय की अनुसूचियाँ | २६-३९ |
| 7 | महत्वपूर्ण लेखा -नीतियां तथा लेखाओं पर टिप्पणियां | ४०-४४ |

नोट: - प्रस्तुत प्रतिवेदन मूल रूप से अंग्रेजी में लिखित वार्षिक लेखा विवरण एवं लेखा परीक्षा प्रतिवेदन एवं पृथक लेखा परीक्षा प्रतिवेदन २०२३-२४ के उत्तर का हिंदी अनुवाद हैं। यदि इसमें कोई विसंगति परिलक्षित होती है तो अंग्रेजी में लिखित प्रतिवेदन मान्य होगा।



शाखा: लेखापरीक्षा
महानिदेशालय (केंद्रीय), लखनऊ
पटना में
पत्र क्रमांक: व्यय/2024-2025/डीआईएस-2024702/254
दिनांक: 12 सितंबर 2024

सेवा में,
कुलपति, नालंदा विश्वविद्यालय,
राजगीर छबिलापुर रोड,
राजगीर, -803116

विषय: नालंदा विश्वविद्यालय, राजगीर के वर्ष 2023-24 के लेखों पर पृथक लेखापरीक्षा प्रतिवेदन।

महोदय /महोदया,

इस अनुरोध के साथ कि लेखापरीक्षित खातों/पृथक लेखा परीक्षा रिपोर्ट को संसद के पटल पर रखने की तिथि को कृपया इस कार्यालय को अवगत कराएं और भारत के नियंत्रक और महालेखापरीक्षक को भेजने के लिए अनुमोदित मुद्रित वार्षिक रिपोर्ट भी प्रस्तुत करें। पृथक लेखापरीक्षा प्रतिवेदन का हिन्दी संस्करण भी इस कार्यालय को यथाशीघ्र प्रस्तुत किया जाए।

कृपया इस पत्र की प्राप्ति की पावती दें।

आपका विश्वासी,
राजेश कुमार तिवारी
उप निदेशक

31 मार्च 2024 को समाप्त वर्ष के लिए नालंदा विश्वविद्यालय, राजगीर के लेखों पर भारत के नियंत्रक-महालेखापरीक्षक की पृथक लेखापरीक्षा प्रतिवेदन ।

हमने 31 मार्च 2024 पर नालंदा विश्वविद्यालय का संलग्न तुलन पत्र का लेखा परीक्षा की है व उस वर्ष की समाप्ति पर आय और व्यय खाता और रसीदें और भुगतान खाता नियंत्रक और महालेखापरीक्षक (कर्तव्य शक्तियों व सेवा की शर्तों के तहत) की धारा 19 (2) अधिनियम 1971 को नालंदा विश्वविद्यालय अधिनियम 2010 की धारा 32 (1) के साथ पढ़ा जाये । ये वित्तीय विवरण नालंदा विश्वविद्यालय प्रबंधन की जिम्मेदारी हैं। हमारी जिम्मेदारी हमारी लेखा परीक्षा के आधार पर इन वित्तीय विवरणों पर एक राय व्यक्त करना है।

2. इस पृथक लेखापरीक्षा प्रतिवेदन में भारत के नियंत्रक और महालेखापरीक्षक (CAG) की टिप्पणियाँ लेखांकन उपचार पर केवल वर्गीकरण के संबंध में, सबसे उपयुक्त लेखा प्रथाओं के साथ अनुरूपता, लेखा मानकों और प्रकटीकरण मानदंडों, आदि के ऊपर हैं। कानून, नियमों और विनियमों (स्वामित्व और नियमितता) और दक्षता-सह-प्रदर्शन पहलुओं आदि के अनुपालन के संबंध में, यदि कोई हो, तो अलग से निरीक्षण रिपोर्ट / कैग की अलग से लेखा परीक्षा रिपोर्ट में दिया गया है।

3. हमने भारत में आम तौर पर स्वीकार किए गए लेखा परीक्षा मानकों के अनुसार अपना लेखा परीक्षा किया है। इन मानकों के लिए आवश्यक है कि हम वित्तीय विवरणों को सामग्री के गलत विवरणों से मुक्त करने के लिए उचित आश्वासन प्राप्त करने के लिए योजना बनाएं और लेखा परीक्षा करें। एक लेखा परीक्षा में परीक्षण के आधार पर जांच करना, राशियों का समर्थन करने वाले साक्ष्य और वित्तीय वक्तव्यों में खुलासे शामिल हैं। एक लेखा परीक्षा में उपयोग किए गए लेखांकन सिद्धांतों और प्रबंधन द्वारा किए गए महत्वपूर्ण अनुमानों का आकलन करना भी शामिल है साथ ही वित्तीय वक्तव्यों की समग्र प्रस्तुति का मूल्यांकन। हम मानते हैं कि हमारी लेखा परीक्षा हमारी राय के लिए एक उचित आधार प्रदान करता है।

4. हमारे लेखापरीक्षा के आधार पर, हम प्रतिवेदन देते हैं कि:

i) हमने सभी जानकारी और स्पष्टीकरण प्राप्त किए हैं, जो हमारे लेखापरीक्षा के उद्देश्य के लिए हमारे ज्ञान और विश्वास के लिए सबसे उपयुक्त था;

ii) इस प्रतिवेदन द्वारा तैयार गए तुलन पत्र और आय और व्यय खाते / रसीद और भुगतान खातों को मानव संसाधन विकास मंत्रालय, भारत सरकार द्वारा निर्धारित प्रारूप के अनुसार तैयार किया गया है।

iii) हमारी राय में, जहां तक यह हमारी परीक्षा से प्रकट होता है, नालंदा विश्वविद्यालय द्वारा नई दिल्ली और राजगीर में खातों और अन्य प्रासंगिक अभिलेखों को उचित पुस्तकों में बनाया गया है, जैसा की नालंदा विश्वविद्यालय अधिनियम, 2010 की धारा 32 (1) के तहत आवश्यक है।

iv) हम आगे रिपोर्ट करते हैं कि:

ए. तुलन पत्र

ए.1 पूंजीगत कार्य प्रगति पर ₹927.09 करोड़ :

लेखांकन सिद्धांत के अनुसार, सभी ज्ञात देनदारियों और हानियों के लिए प्रावधान किया जाना चाहिए, भले ही राशि पर्याप्त सटीकता के साथ निर्धारित नहीं की जा सकती (और प्रावधान की राशि उपलब्ध जानकारी के प्रकाश में केवल सर्वोत्तम अनुमान का प्रतिनिधित्व करती है)।

प्रगति में पूंजीगत कार्य में वर्ष 2023-24 के दौरान विभिन्न एजेंसी द्वारा उठाए गए और विभिन्न एजेंसी के लिए विश्वविद्यालय के प्राधिकारी द्वारा प्रमाणित और विभिन्न पूंजीगत कार्यों के लिए विश्वविद्यालय के प्राधिकारी द्वारा प्रमाणित बिल के 8.80 करोड़ शामिल नहीं हैं।

इसके परिणामस्वरूप पूंजीगत कार्य-प्रगति और पूंजीगत व्यय के प्रति देनदारियों को ₹8.80 करोड़ से कम बताया गया है।

बी.: आय और व्यय

बी.1 ₹14.70 लाख का मूल्यहास:

एमएचआरडी द्वारा जारी खातों के समान प्रारूप के अनुसार, मूल्यहास सीधी रेखा पद्धति पर प्रदान किया जाता है।

विश्वविद्यालय ने मार्च 2024 तक अचल संपत्तियों (ई-जर्नल्स और सब्सक्रिप्शन) के तहत ₹14.09 लाख का मूल्यहास दर्शाया है। जबकि मूल्यहास ₹20.25 लाख का शुल्क लिया जाना है। इस प्रकार कम मूल्यहास लगाया गया है, जिसके परिणामस्वरूप अचल संपत्तियों को ₹6.15 लाख से अधिक बताया गया है, आय और व्यय में मूल्यहास को ₹6.15 लाख से कम बताया गया है, और परिणामस्वरूप पूंजीगत निधि को ₹6.15 लाख से अधिक बताया गया है।

सी. सहायता अनुदान:

वर्ष 2023-24 के दौरान नालंदा विश्वविद्यालय को विदेश मंत्रालय से ₹300.00 करोड़ (जिसमें से ₹50.00 करोड़ मार्च 2024 के अंतिम सप्ताह में प्राप्त हुए थे) की अनुदान सहायता प्राप्त हुई। इसका प्रारंभिक शेष 28.42 करोड़ (खातों के आधार पर) था और विश्वविद्यालय ने उस पर ब्याज (अनुदान) 4.08 करोड़ अर्जित किया। 332.5 करोड़ की कुल राशि में से, विश्वविद्यालय ने 229.55 करोड़ का उपयोग किया और 100.06 करोड़ की शेष राशि छोड़कर सरकार को 2.89 करोड़ का ब्याज वापस जमा किया।

v) पिछले पैराग्राफ में हमारी टिप्पणियों के अधीन, हम रिपोर्ट करते हैं कि इस प्रतिवेदन द्वारा निपटाए गए तुलन पत्र, आय और व्यय खातों की पुस्तकों के अनुरूप हैं।

vi) हमारी राय में और हमारी सर्वोत्तम जानकारी के अनुसार और हमें दिए गए स्पष्टीकरणों के अनुसार, उक्त वित्तीय विवरण लेखा नीतियों और खातों पर टिप्पणियों के साथ पढ़े जाते हैं, और ऊपर बताए गए महत्वपूर्ण मामलों और अनुबंध में उल्लिखित अन्य मामलों के अधीन हैं। इस लेखा परीक्षा प्रतिवेदन को भारत में आम तौर पर स्वीकृत लेखांकन सिद्धांतों के अनुरूप एक सही और निष्पक्ष दृष्टिकोण देता है:

(ए) जहां तक यह 31 मार्च 2024 तक नालंदा विश्वविद्यालय के मामलों की स्थिति के तुलन पत्र से संबंधित है और

(बी) जहां तक यह उस तारीख को समाप्त वर्ष के लिए घाटे के आय और व्यय खाते से संबंधित है।

स्थान: पटना

भारत के नियंत्रक एवं महालेखा परीक्षक के लिए और उनकी ओर से

हस्ता /-

दिनांक: 12.09.2024

प्रधान निदेशक लेखापरीक्षा (केंद्रीय)

अनुलग्नक

1. आंतरिक लेखापरीक्षा प्रणाली की पर्याप्तता :

आंतरिक लेखापरीक्षा अधिकारी के तहत आंतरिक लेखापरीक्षा विंग पहले से स्थापित है। विंग ने कुलपति द्वारा उन्हें निर्दिष्ट विशिष्ट मामलों की जांच की है। अतिरिक्त स्टाफ की नियुक्ति कर विंग को मजबूत करने की जरूरत है।

2. आंतरिक नियंत्रण प्रणाली की पर्याप्तता:

आंतरिक नियंत्रण प्रणाली पर्याप्त नहीं है। विवरण इस प्रकार हैं: -

- कार्यालय प्रक्रिया नियमावली अभी तक तैयार नहीं की गई थी।
- कोई निवेश नीति नहीं बनाई गई है।

3. अचल संपत्तियों और माल सूची के भौतिक सत्यापन की प्रणाली:

अचल संपत्तियों और माल सूची का भौतिक सत्यापन किया गया है।

4. वैधानिक देय राशि के भुगतान में नियमितता:

विश्वविद्यालय चालू वर्ष 2023-24 में अपने वैधानिक बकाया का भुगतान करने में नियमित है।

उप निदेशक (केंद्रीय)

एसएआर 2023-24 पर नालंदा विश्वविद्यालय का उत्तर

| Sl. No. | एसएआर में अवलोकन(2023-24) | विश्वविद्यालय की प्रतिक्रिया |
|---------|---|--|
| ए.1 | <p>ए. तुलन पत्र पूंजीगत कार्य प्रगति पर ₹927.09 करोड़:</p> <p>लेखांकन सिद्धांत के अनुसार, सभी ज्ञात देनदारियों और हानियों के लिए प्रावधान किया जाना चाहिए, भले ही राशि पर्याप्त सटीकता के साथ निर्धारित नहीं की जा सकती (और प्रावधान की राशि उपलब्ध जानकारी के प्रकाश में केवल सर्वोत्तम अनुमान का प्रतिनिधित्व करती है)।</p> <p>प्रगति में पूंजीगत कार्य में वर्ष 2023-24 के दौरान विभिन्न एजेंसी द्वारा उठाए गए और विभिन्न एजेंसी के लिए विश्वविद्यालय के प्राधिकारी द्वारा प्रमाणित और विभिन्न पूंजीगत कार्यों के लिए विश्वविद्यालय के प्राधिकारी द्वारा प्रमाणित बिल के 8.80 करोड़ शामिल नहीं हैं।</p> <p>इसके परिणामस्वरूप पूंजीगत कार्य-प्रगति और पूंजीगत व्यय के प्रति देनदारियों को ₹8.80 करोड़ से कम बताया गया है।</p> | <p>पीएमसी (मेकॉन) ने पूर्ण कार्य पर प्रमाणित नहीं किया है और केवल 75% तदर्थ भुगतान की सिफारिश की है।</p> <p>इसलिए 25% भुगतान को खाते में नहीं माना गया, और मापे गए कार्य के गैर-सत्यापन और प्रमाणीकरण के कारण कोई देनदारी नहीं बनाई गई।</p> <p>इस प्रकार, पूंजी-कार्य-प्रगति को कम करके नहीं आंका गया है; हालाँकि, जैसे-जैसे काम पूरा होने वाला होगा, यह अगले वित्तीय वर्ष में स्वचालित रूप से ठीक हो जाएगा।</p> <p>भविष्य के मार्गदर्शन के लिए अवलोकन नोट किया गया।</p> |

U. Vasani

| | | |
|-------------|---|--|
| <p>बी.1</p> | <p><u>बी. आय और व्यय खाते</u></p> <p>₹14.70 लाख का मूल्यहास:</p> <p>एमएचआरडी द्वारा जारी खातों के समान प्रारूप के अनुसार, मूल्यहास सीधी रेखा पद्धति पर प्रदान किया जाता है।</p> <p>विश्वविद्यालय ने मार्च 2024 तक अचल संपत्तियों (ई-जर्नल्स और सब्सक्रिप्शन) के तहत ₹14.09 लाख का मूल्यहास दर्शाया है। जबकि मूल्यहास ₹20.25 लाख का शुल्क लिया जाना है। इस प्रकार कम मूल्यहास लगाया गया है, जिसके परिणामस्वरूप अचल संपत्तियों को ₹6.15 लाख से अधिक बताया गया है, आय और व्यय में मूल्यहास को ₹6.15 लाख से कम बताया गया है, और परिणामस्वरूप पूंजीगत निधि को ₹6.15 लाख से अधिक बताया गया है।</p> | <p>भविष्य के मार्गदर्शन के लिए अवलोकन नोट किया गया।</p> |
|-------------|---|--|

W. Vasani

सी. सहायता अनुदान:

वर्ष 2023-24 के दौरान नालंदा विश्वविद्यालय को विदेश मंत्रालय से ₹ 300.00 करोड़ (जिसमें से ₹ 50.00 करोड़ मार्च 2024 के अंतिम सप्ताह में प्राप्त हुए थे) की अनुदान सहायता प्राप्त हुई। इसका प्रारंभिक शेष ₹ 28.42 करोड़ (खातों की किताब के आधार पर) था और विश्वविद्यालय ने उस पर ब्याज (अनुदान) ₹4.08 करोड़ अर्जित किया। ₹332.5 करोड़ की कुल राशि में से, विश्वविद्यालय ने ₹229.55 करोड़ का उपयोग किया और ₹100.06 करोड़ की शेष राशि छोड़कर सरकार को ₹2.89 करोड़ का ब्याज वापस जमा किया।

तथ्यात्मक कथन स्वीकार किया गया। हालाँकि, ₹ 240.23 करोड़ रुपये की सहायता अनुदान। वित्तीय वर्ष 2023-24 के दौरान नकद आधार पर एवं ₹ 229.55 करोड़ संचयी आधार पर उपयोग किया गया है।



(वी. आर. श्रीनिवासन)
वित्त अधिकारी, एन. यू., राजगीर

वित्त वर्ष 2023-24 के एसएआर के साथ संलग्न अनुलग्नक

| क्र.सं. | पर्यवेक्षण | विश्वविद्यालय की प्रतिक्रिया |
|---------|---|---|
| 1. | आंतरिक लेखापरीक्षा प्रणाली की पर्याप्तता आंतरिक लेखापरीक्षा अधिकारी के तहत आंतरिक लेखापरीक्षा विंग पहले से स्थापित है। विंग ने कुलपति द्वारा उन्हें निर्दिष्ट विशिष्ट मामलों की जांच की है। अतिरिक्त स्टाफ की नियुक्ति कर विंग को मजबूत करने की जरूरत है। | आंतरिक लेखापरीक्षा विंग को मजबूत करना विश्वविद्यालय की प्राथमिकता में रहा है। |
| 2. | आंतरिक नियंत्रण प्रणाली की पर्याप्तता आंतरिक नियंत्रण प्रणाली पर्याप्त नहीं है। विवरण इस प्रकार हैं: - • कार्यालय प्रक्रिया नियमावली अभी तक तैयार नहीं की गई थी। | (i) मार्गदर्शन के लिए अवलोकन नोट किया गया। |

| | | |
|----|---|---|
| | • कोई निवेश नीति नहीं बनाई गई है। | (ii) विश्वविद्यालय निवेश के लिए भारत सरकार की नीति का पालन करता है। |
| 3. | अचल संपत्तियों और माल सूची के भौतिक सत्यापन की प्रणाली अचल संपत्तियों और माल सूची का भौतिक सत्यापन किया गया है। | कोई टिप्पणी नहीं। |
| 4. | वैधानिक देय राशि के भुगतान में नियमितता। विश्वविद्यालय चालू वर्ष 2023-24 में अपने वैधानिक बकाया का भुगतान करने में नियमित है। | कोई टिप्पणी नहीं। |



(वी. आर. श्रीनिवासन)
वित्त अधिकारी,
एन. यू., राजगीर

नालंदा विश्वविद्यालय
31 मार्च 2024 के लिए तुलन पत्र



राशि रुपये में

| निधि स्रोत | अनुसूची | वर्तमान वर्ष | विगत वर्ष |
|----------------------------------|---------|---------------------------|---------------------------|
| समग्र/ पूंजीगत निधि | 1 | 15,33,52,64,493.00 | 13,57,32,90,709.00 |
| निर्दिष्ट/उद्दिष्ट /धर्मदाय निधि | 2 | 23,96,75,098.00 | 22,41,75,370.00 |
| चालू देनदारी और प्रावधान | 3 | 1,69,76,93,056.00 | 99,25,63,124.00 |
| कुल | | 17,27,26,32,647.00 | 14,79,00,29,203.00 |

| पूँजी उपयोग | अनुसूची | वर्तमान वर्ष | विगत वर्ष |
|---------------------------------|---------|---------------------------|---------------------------|
| अचल संपत्तियां | 4 | 4,38,52,73,066.00 | 4,05,69,49,019.00 |
| मूर्त परिसंपत्तियां | | 5,39,459.00 | 11,32,100.00 |
| अमूर्त परिसंपत्तियां | | 10,60,64,45,038.00 | 9,27,08,72,402.00 |
| पूँजीगत कार्य प्रगति पर | | | |
| उद्दिष्ट /धर्मदाय निधि का निवेश | 5 | 23,75,25,875.00 | 22,23,18,765.00 |
| दीर्घावधि | | | |
| लघु अवधि | | | |
| वर्तमान संपत्तियाँ | 6 | 1,79,42,53,324.00 | 73,39,16,303.00 |
| ऋण, अग्रिम और जमा | 7 | 24,85,95,885.00 | 50,48,40,614.00 |
| कुल | | 17,27,26,32,647.00 | 14,79,00,29,203.00 |

| | |
|--|----|
| महत्वपूर्ण लेखा नीतियां | 21 |
| आकस्मिक देयताएं और लेखों पर टिप्पणियाँ | 22 |

वी. आर. श्रीनिवासन
वित्त अधिकारी

नालंदा विश्वविद्यालय

31 मार्च 2024 को समाप्त वर्ष के लिए आय व्यय लेखा विवरण



राशि रुपये में

| विवरण | अनुसूची | वर्तमान वर्ष | विगत वर्ष |
|---|---------|------------------------|------------------------|
| (ए) आय | | | |
| शैक्षणिक प्राप्तियां | 8 | 4,42,69,868.00 | 3,63,59,646.00 |
| अनुदान/अनुवृत्ति | 9 | 39,77,67,439.00 | 36,59,49,243.00 |
| निवेश से आय | 10 | 2,29,89,078.00 | 1,32,60,602.00 |
| अर्जित ब्याज | 11 | 1,32,54,274.00 | 37,68,447.00 |
| अन्य आय | 12 | 1,71,00,072.00 | 2,93,76,693.00 |
| पूर्व अवधि आय | 13 | 7,30,484.00 | 14,66,546.00 |
| कुल (ए) | | 49,61,11,215.00 | 45,01,81,177.00 |
| (बी) व्यय | | | |
| कर्मचारी भुगतान और लाभ (स्थापना व्यय) | 14 | 16,54,02,317.00 | 14,24,98,340.00 |
| शैक्षणिक व्यय | 15 | 3,77,15,051.00 | 3,52,06,349.00 |
| प्रशासनिक और सामान्य व्यय | 16 | 17,02,05,285.00 | 16,56,70,047.00 |
| परिवहन व्यय | 17 | 45,87,446.00 | 1,06,11,361.00 |
| मरम्मत और अनुरक्षण | 18 | 37,87,534.00 | 51,06,641.00 |
| मूल्यहास | 4 | 23,44,33,754.00 | 20,43,11,637.00 |
| अन्य व्यय | 19 | 1,95,306.00 | 3,68,825.00 |
| पूर्व अवधि व्यय | 20 | 1,58,74,500.00 | 64,87,680.00 |
| कुल (बी) | | 63,22,01,193.00 | 57,02,60,880.00 |
| पूंजीगत निधि में हस्तान्तरित अधिशेष/ घाटा की राशि | | (13,60,89,978.00) | (12,00,79,703.00) |

| | |
|--|----|
| महत्वपूर्ण लेखा नीतियां | 21 |
| आकस्मिक देयताएं और लेखों पर टिप्पणियाँ | 22 |

V. Ar. Shrinivasan

वी. आर. श्रीनिवासन
वित्त अधिकारी

नालंदा विश्वविद्यालय
31 मार्च, 2024 को समाप्त वर्ष के लिए प्राप्तियां और भुगतान की लेखा विवरण



| प्राप्तियां | राशि रुपये में | | भुगतान | राशि रुपये में | |
|---|--------------------------|--------------------------|---|--------------------------|--------------------------|
| | वर्तमान वर्ष | विगत वर्ष | | वर्तमान वर्ष | विगत वर्ष |
| 1) प्रारंभिक शेष | | | 1) व्यय | | |
| रोकड़ शेष | | - | स्थापना व्यय | | |
| बैंक में रोकड़ | | - | वेतन और भत्ते | 16,16,14,494.00 | 14,19,24,059.00 |
| धर्मदाय निधि से निवेश | 22,23,18,765.00 | 21,03,40,177.00 | शैक्षणिक व्यय | 3,82,15,025.00 | 3,74,42,895.00 |
| बचत खाता | 35,55,60,521.00 | 33,99,66,114.00 | प्रशासनिक व्यय | | - |
| जमा खाता | 36,78,73,521.00 | 19,88,39,414.00 | आधारभूत संरचना | 7,69,07,185.00 | 11,96,77,840.00 |
| 2) प्राप्त अनुदान | | - | संचार | 1,22,33,924.00 | 65,20,195.00 |
| भारत सरकार के विदेश मंत्रालय से | 3,00,00,00,000.00 | 2,90,00,00,000.00 | अन्य | 9,66,96,846.00 | 3,50,45,632.00 |
| 3) उद्दिष्ट/ धर्मदाय निधि से प्राप्त | | - | वित्तीय लागत | 2,19,871.00 | 1,19,263.00 |
| 4) प्रायोजित परियोजना के विरुद्ध प्राप्ति | | - | परिवहन खर्च | 48,85,832.00 | 1,25,86,182.00 |
| छात्रवृत्ति-प्रोजेक्ट नेली | 8,60,507.00 | | मरम्मत एवं रखरखाव | 39,00,193.00 | 1,08,79,599.00 |
| छात्रवृत्ति-प्रोफेसर सुनैना सिंह | 1,75,000.00 | | 2) अचल संपत्तियों और पूंजीगत कार्य प्रगति पर व्यय | | - |
| 5) प्राप्त ब्याज | | - | अचल संपत्तियों की खरीद | 15,59,74,383.00 | 16,98,55,179.00 |
| सावधि जमा/बचत खाते पर ब्याज (अनुदान) | 2,21,64,578.00 | 1,72,56,761.00 | पूंजीगत कार्य प्रगति | 1,81,83,15,727.00 | 2,07,94,63,004.00 |
| अग्रिम पर ब्याज | 1,62,16,894.00 | 1,51,93,559.00 | 3) उद्दिष्ट/ धर्मदाय निधि के तहत भुगतान | | - |
| 6) आसियान से छात्रवृत्ति के लिए प्राप्ति | | 9,46,17,485.00 | 4) प्रायोजित परियोजनाओं से भुगतान | | - |
| 7) शैक्षणिक प्राप्तियाँ | 3,20,45,223.00 | 4,06,90,674.00 | 5) विदेश मंत्रालय को ब्याज का भुगतान | 2,88,91,221.00 | 91,41,674.00 |
| 8) निवेश से आय | | - | 6) जमा और अग्रिम | | - |
| उद्दिष्ट / धर्मदाय निधि से (शुद्ध) | 1,52,91,110.00 | 1,19,78,588.00 | सुरक्षा जमा की वापसी | - | 8,50,00,000.00 |
| अन्य निवेश | 3,90,19,867.00 | 1,26,67,322.00 | रोकी गई राशि जारी करना | 7,43,12,027.00 | 4,83,49,648.00 |
| 9) अन्य आय | 12,15,993.00 | 1,17,08,851.00 | ठेकेदार को अग्रिम | 15,11,13,924.00 | 40,70,86,013.00 |
| 10) अन्य प्राप्तियाँ | | | कर्मचारी को अग्रिम | 53,932.00 | 9,22,369.00 |
| प्रतिभूति जमा | 5,33,40,169.00 | 5,57,42,519.00 | ईएमडी जारी करना | 30,00,000.00 | 26,00,000.00 |
| ईएमडी | 1,35,000.00 | 42,84,064.00 | 7) छात्रवृत्ति के तहत छात्रों को वजीफा और यात्रा व्यय का भुगतान | 1,63,79,843.00 | 1,33,36,109.00 |
| पूर्व अवधि आय | | | 8) सांविधिक करों का भुगतान | 12,24,32,306.00 | 12,64,75,409.00 |
| अवधान रुपया (शुद्ध) | 9,56,596.00 | 6,92,665.00 | 9) बैच 2020-22 और 2021-23 के लिए आसियान फंड का अव्ययित शेष वापस किया गया | 1,39,80,529.00 | |
| कर्मचारी से अग्रिम (वसूली) | 17,377.00 | 2,99,035.00 | 10) डीएसटी परियोजना (योग का दीर्घकालिक प्रभाव) का अव्ययित शेष वापस किया गया | 21,63,602.00 | |
| व्यवहार्यता अंतर निधि की प्राप्ति | | 1,74,88,888.00 | 11) ऐ आई एन यू फैकल्टी एक्सचेंज प्रोग्राम - यात्रा और अन्य खर्चों की प्रतिपूर्ति | 4,09,936.00 | |
| टीडीएस रिफंड प्राप्त हुआ | 25,130.00 | | 12) अवधान राशि की वापसी | 9,78,358.00 | |
| आईसीसीआर- वैशाली महोत्सव | 2,62,768.00 | | 13) छात्र शुल्क वापसी | 4,17,996.00 | |
| सी-20 (नालंदा विश्वविद्यालय के सहयोग से आयोजित) | 1,34,505.00 | | | | |
| बुद्ध पर सामुदायिक सहभागिता | 50,000.00 | | | | |
| लाल बहादुर शास्त्री राष्ट्रीय संस्कृत विश्वविद्यालय | 2,82,299.00 | | | | |
| (भारतीय भाषा समिति) -(शुद्ध) | | | | | |
| देशकाल सोसायटी | 1,16,360.00 | | 14) समापन शेष | | - |
| अनुसंधान एवं सूचना प्रणाली | 4,78,944.00 | | हाथ में रोकड़ | | - |
| आईसीपीआर - राष्ट्रीय व्याख्यान शृंखला | 35,000.00 | | बैंक में रोकड़ | | |
| 11) ठेकेदार को अग्रिम (वसूली) | 38,97,81,344.00 | 17,36,83,841.00 | धर्मदाय निधि से निवेश | 23,75,25,874.00 | 22,23,18,765.00 |
| ठेकेदारों से अन्य कटौती | 17,49,17,633.00 | 2,40,52,542.00 | बचत खाता | 85,39,29,005.00 | 35,55,60,521.00 |
| 12) सांविधिक करों की वसूली | 10,34,87,563.00 | 12,26,75,378.00 | जमा खाता | 92,22,10,634.00 | 36,78,73,521.00 |
| कुल | 4,79,67,62,667.00 | 4,25,21,77,877.00 | कुल | 4,79,67,62,667.00 | 4,25,21,77,877.00 |

वी. आर. श्रीनिवासन
वित्त अधिकारी

नालंदा विश्वविद्यालय
31 मार्च 2024 की तुलन पत्र की अनुसूची



अनुसूची - 1 समग्र/पूँजी कोष

राशि रुपये में

| | विवरण | वर्तमान वर्ष | विगत वर्ष |
|---------|---|---------------------------|---------------------------|
| | वर्ष का प्रारंभिक शेष | 13,57,32,90,709.00 | 11,34,13,27,909.00 |
| जोड़ें: | भारत सरकार से अनुदान-पूँजीगत व्यय पर उपयोग की गयी राशि की सीमा तक | 1,89,77,37,796.00 | 2,37,89,13,094.00 |
| जोड़ें: | लेखापरीक्षा अवलोकन के अनुसार समायोजन | 3,25,966.00 | |
| जोड़ें: | वित्तीय वर्ष 2021-22 में अनुदान निधि (प्रारंभिक वर्षों) पर अर्जित ब्याज में आंतरिक आय शामिल है (लेखापरीक्षा अवलोकन के अनुसार) | | 3,20,00,000.00 |
| घटाये: | अतिरिक्त मुराल परियोजनाओं से निधि | | 5,88,70,591.00 |
| | कुल | 15,47,13,54,471.00 | 13,69,33,70,412.00 |
| घटाये: | आय व्यय खाते से अधिशेष हस्तांतरित | (13,60,89,978.00) | (12,00,79,703.00) |
| | वर्ष के अंत में शेष | 15,33,52,64,493.00 | 13,57,32,90,709.00 |

वी. आर. श्रीनिवासन
वित्त अधिकारी

नालंदा विश्वविद्यालय
31 मार्च 2024 को तुलन पत्र की अनुसूची



अनुसूची 2 - निर्दिष्ट/उद्दिष्ट / धर्मदाय निधि

राशि रुपये में

| विवरण | धर्मदाय निधि | |
|---|------------------------|------------------------|
| | वर्तमान वर्ष | विगत वर्ष |
| ए. | | |
| ए) प्रारंभिक शेष | 22,41,75,370.00 | 21,21,11,789.00 |
| बी) वर्ष के दौरान वृद्धि | 1,75,000.00 | - |
| सी) निधियों के निवेश से आय | 1,47,10,564.00 | 1,15,58,617.00 |
| डी) निवेश/अग्रिम पर अर्जित ब्याज | 6,70,164.00 | 6,16,964.00 |
| कुल (ए) | 23,97,31,098.00 | 22,42,87,370.00 |
| बी. | | |
| निधियों के उद्देश्यों हेतु उपयोग/व्यय एवं हास | | |
| राजस्व व्यय | | |
| i) धर्मदाय निधि | 28,000.00 | 56,000.00 |
| ii) ब्याज | 28,000.00 | 56,000.00 |
| कुल (बी) | 56,000.00 | 1,12,000.00 |
| वर्ष के अंत में अंतिम शेष (ए - बी) | 23,96,75,098.00 | 22,41,75,370.00 |

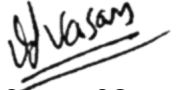
वी. आर. श्रीनिवासन
वित्त अधिकारी

नालंदा विश्वविद्यालय
31 मार्च 2024 को तुलन पत्र की अनुसूची



अनुसूची 2 ए
निर्दिष्ट/उद्दिष्ट /धर्मदाय निधि

राशि रुपये में

| क्रम संख्या | अक्षय निधि का नाम | 01-04-2023 को प्रारंभिक शेष | | | | | | वर्ष के दौरान परिवर्धन | | कुल | | |
|-------------|--|-----------------------------|----------|------------------------|------------------------|----------|--------------------------------|------------------------|--------------------|-----------------------|------------------------|------------------------|
| | | अक्षय निधि | समायोजन | समायोजित प्रारंभिक शेष | संचित ब्याज | समायोजन | समायोजित प्रारंभिक संचित ब्याज | कुल | धर्मदाय निधि | ब्याज | धर्मदाय निधि | संचित ब्याज |
| 1 | 2 | 3 | 4 | 5 | 6 | 7 | 8 | 5+8 | 9 | 10 | 11=5+9 | 12=8+10 |
| 1 | चीन निधि | 5,12,17,500.00 | - | 5,12,17,500.00 | 6,42,95,994.00 | - | 6,42,95,994.00 | 11,55,13,494.00 | - | 84,99,936.00 | 5,12,17,500.00 | 7,27,95,930.00 |
| 2 | थाईलैंड निधि-स्थापना | 50,70,250.00 | - | 50,70,250.00 | 55,40,040.00 | - | 55,40,040.00 | 1,06,10,290.00 | - | 5,74,384.00 | 50,70,250.00 | 61,14,424.00 |
| 3 | एसबीएस के लिए थाईलैंड निधि | 20,90,504.00 | - | 20,90,504.00 | 12,37,494.00 | - | 12,37,494.00 | 33,27,998.00 | - | 2,27,553.00 | 20,90,504.00 | 14,65,047.00 |
| 4 | लाओस निधि | 27,03,178.00 | - | 27,03,178.00 | 27,66,303.00 | - | 27,66,303.00 | 54,69,481.00 | - | 3,85,930.00 | 27,03,178.00 | 31,52,233.00 |
| 5 | इंडोनेशिया निधि | 18,54,525.00 | - | 18,54,525.00 | 11,11,301.00 | - | 11,11,301.00 | 29,65,826.00 | - | 2,16,595.00 | 18,54,525.00 | 13,27,896.00 |
| 6 | डॉं जोशी निधि | 5,80,69,780.00 | - | 5,80,69,780.00 | 2,60,60,249.00 | - | 2,60,60,249.00 | 8,41,30,029.00 | - | 53,83,095.00 | 5,80,69,780.00 | 3,14,43,344.00 |
| 7 | प्रो. प्योग रै ली छात्रवृत्ति निधि | 7,36,825.00 | - | 7,36,825.00 | 2,61,954.00 | - | 2,61,954.00 | 9,98,779.00 | - | 56,817.00 | 7,36,825.00 | 3,18,771.00 |
| 8 | एसबीएस छात्रवृत्ति के लिए ताइवान निधि | 7,15,473.00 | - | 7,15,473.00 | - | - | - | 7,15,473.00 | - | 19,265.00 | 7,15,473.00 | 19,265.00 |
| 9 | प्रोफेसर सुनैना सिंह योग्यता छात्रवृत्ति | 4,44,000.00 | 0 | 4,44,000.00 | - | - | - | 4,44,000.00 | 1,75,000.00 | 17,153.00 | 6,19,000.00 | 17,153.00 |
| | कुल | 12,29,02,035.00 | - | 12,29,02,035.00 | 10,12,73,335.00 | - | 10,12,73,335.00 | 22,41,75,370.00 | 1,75,000.00 | 1,53,80,728.00 | 12,30,77,035.00 | 11,66,54,063.00 |

| क्रम संख्या | धर्मदायनिधि का नाम | वर्ष के दौरान उद्देश्य शीर्ष पर व्यय | | 31-03-2024 को अंतिम शेष | | कुल |
|-------------|--|--------------------------------------|------------------|-------------------------|------------------------|------------------------|
| | | धर्मदाय निधि | ब्याज | धर्मदाय निधि | संचित ब्याज | |
| | | 13 | 14 | 15 | 16 | 15+16 |
| 1 | चीन निधि | - | - | 5,12,17,500.00 | 7,27,95,930.00 | 12,40,13,430.00 |
| 2 | थाईलैंड निधि | - | - | 50,70,250.00 | 61,14,424.00 | 1,11,84,674.00 |
| 3 | एसबीएस के लिए थाईलैंड निधि | - | - | 20,90,504.00 | 14,65,047.00 | 35,55,551.00 |
| 4 | लाओस निधि | - | - | 27,03,178.00 | 31,52,233.00 | 58,55,411.00 |
| 5 | इंडोनेशिया निधि | - | - | 18,54,525.00 | 13,27,896.00 | 31,82,421.00 |
| 6 | डॉं जोशी निधि | - | - | 5,80,69,780.00 | 3,14,43,344.00 | 8,95,13,124.00 |
| 7 | प्रो. प्योग रै ली छात्रवृत्ति निधि | - | 28,000.00 | 7,36,825.00 | 2,90,771.00 | 10,27,596.00 |
| 8 | एसबीएस छात्रवृत्ति के लिए ताइवान निधि | - | - | 7,15,473.00 | 19,265.00 | 7,34,738.00 |
| 9 | प्रोफेसर सुनैना सिंह योग्यता छात्रवृत्ति | 28,000.00 | - | 5,91,000.00 | 17,153.00 | 6,08,153.00 |
| | कुल | 28,000.00 | 28,000.00 | 12,30,49,035.00 | 11,66,26,063.00 | 23,96,75,098.00 |

Handwritten Signature

वी. आर. श्रीनिवासन
वित्त अधिकारी

नालंदा विश्वविद्यालय
31 मार्च 2024 को तुलन पत्र की अनुसूची



अनुसूची 3 वर्तमान देनदारी और प्रावधान

राशि रुपये में

| | विवरण | वर्तमान वर्ष | विगत वर्ष |
|------------------------------|--|--------------------------|------------------------|
| ए. वर्तमान देनदारियां | | | |
| 1 | छात्रों से जमा | | |
| | ए) अवधान राशि | 28,13,618.00 | 26,82,081.00 |
| | बी) वापसी योग्य प्रवेश शुल्क | 48,000.00 | 48,000.00 |
| | सी) वापसी योग्य भोजनगृह शुल्क | 24,750.00 | 24,750.00 |
| 2 | विविध लेनदार | | |
| | ए) माल और सेवाओं के लिए | 15,49,59,872.00 | 25,03,85,163.00 |
| | बी) अन्य | | |
| 3 | अन्य जमा | | |
| | ए) प्राप्त ईएमडी | 72,01,290.00 | 1,00,66,290.00 |
| | बी) प्राप्त प्रतिभूति जमा | 22,35,04,428.00 | 16,90,75,479.00 |
| 4 | वैधानिक दायित्व | | |
| | ए) अतिदेय | - | - |
| | बी) अन्य (शुल्क और कर) | - | 2,75,60,927.00 |
| 5 | अन्य चालू दायित्व | | |
| | ए) वेतन और भत्ते | 45,30,733.00 | 39,26,889.00 |
| | बी) प्रायोजित परियोजनाओं के विरुद्ध प्राप्तियाँ : डी एस टी | - | 20,70,821.00 |
| | सी) प्रायोजित फेलोशिप और छात्रवृत्ति की प्राप्तियाँ | 1,32,933.00 | 1,32,933.00 |
| | डी) छात्रवृत्ति के लिए आसियान से प्राप्तियाँ: बैच 2022-24 और 2023-25 (नेट) | 5,96,90,468.00 | 9,81,00,720.61 |
| | ई) एआईएनयू परियोजना के लिए आसियान से प्राप्तियाँ (नेट) | 1,03,61,156.00 | 1,32,36,908.00 |
| | एफ) प्रोजेक्ट नेली छात्रवृत्ति | 8,80,115.00 | |
| | जी) अग्रिम शुल्क प्राप्ति | 46,28,208.00 | 30,62,641.00 |
| | एच) विक्रेता/ठेकेदारों से अन्य कटौतियाँ | 20,56,89,301.00 | 10,50,83,695.00 |
| | आई) अप्रयुक्त अनुदान | 1,00,05,35,957.00 | 28,41,81,050.00 |
| | जे) अन्य दायित्व | 6,27,592.00 | 1,55,551.39 |
| | कुल (ए) | 1,67,56,28,421.00 | 96,97,93,899.00 |
| बी. प्रावधान | | | |
| 1 | ग्रेच्युटी | 1,17,47,447.00 | 1,08,32,403.00 |
| 2 | संचित अवकाश नकदीकरण | 1,03,17,188.00 | 1,19,36,822.00 |
| | कुल (बी) | 2,20,64,635.00 | 2,27,69,225.00 |
| | कुल (ए+बी) | 1,69,76,93,056.00 | 99,25,63,124.00 |

W. Vasam

वी. आर. श्रीनिवासन
वित्त अधिकारी

नालंदा विश्वविद्यालय
31 मार्च 2024 को तुलन पत्र की अनुसूची



अनुसूची 3 (ए) प्रायोजित परियोजनाएं

राशि रुपये में

| 1. क्रम संख्या | 2. परियोजना का नाम | प्रारंभिक शेष | | 5. वर्ष के दौरान प्राप्तियां/वसूलियां | 6. कुल | 7. वर्ष के दौरान अग्रिम/व्यय | समापन शेष | |
|----------------|--|---------------------|----------|---------------------------------------|---------------------|------------------------------|-----------|----------|
| | | 3. जमा | 4. नामे | | | | 8. जमा | 9. नामे |
| 1 | योग के दीर्घकालिक प्रभाव पर डीएसटी अनुसंधान परियोजना | 20,70,821.00 | - | 92,781.00 | 21,63,602.00 | 21,63,602.00 | - | - |
| | | | | | | | | |
| | कुल | 20,70,821.00 | - | 92,781.00 | 21,63,602.00 | 21,63,602.00 | - | - |

W. Ar. Sriniwasan

वी. आर. श्रीनिवासन
वित्त अधिकारी

नालंदा विश्वविद्यालय
31 मार्च 2024 को तुलन पत्र की अनुसूची



अनुसूची 3 (बी) प्रायोजित अध्येतावृत्ति और छात्रवृत्ति

राशि रुपये में

| क्रम संख्या | प्रायोजक का नाम | प्रारंभिक शेष | | वर्ष के दौरान लेनदेन | | समापन शेष | |
|-------------|-------------------|---------------|------|----------------------|------|-------------|------|
| | | जमा | नामे | जमा | नामे | जमा | नामे |
| 1 | चंद्रशेखर प्रभाकर | 1,32,933.00 | | | - | 1,32,933.00 | |
| | कुल | 1,32,933.00 | - | - | - | 1,32,933.00 | - |

W. Ar. Sriniwasan

वी. आर. श्रीनिवासन
वित्त अधिकारी

नालंदा विश्वविद्यालय
31 मार्च 2024 को तुलन पत्र की अनुसूची



| अनुसूची 3(सी) भारत सरकार की अप्रयुक्त अनुदान | | |
|--|--------------------------|--------------------------|
| | | राशि रुपये में |
| विवरण | वर्तमान वर्ष | विगत वर्ष |
| ए.अनुदान: भारत सरकार | | |
| पिछला शेष अग्रेनीत | 28,41,81,050.00 | 8,24,23,249.00 |
| जोड़ें : 2015-16 का प्रारंभिक शेष | | |
| जोड़ें: वर्ष के दौरान प्राप्तियां | 3,00,00,00,000.00 | 2,90,00,00,000.00 |
| जोड़ें: अनुदान राशि पर अर्जित ब्याज | 4,07,51,363.00 | 2,88,91,221.00 |
| घटाव: अनुदान निधि पर ब्याज की वापसी (विदेश मंत्रालय को प्रेषित) | 2,88,91,221.00 | 91,41,674.00 |
| घटाव: वित्तीय वर्ष 2021-22 में अनुदान निधि पर अर्जित ब्याज में आंतरिक आय शामिल है (विगत के वर्षों का) (लेखापरीक्षा अवलोकन के अनुसार) | - | 3,20,00,000.00 |
| जोड़ें: अतिरिक्त मुराल परियोजनाओं से निधि | | 5,88,70,591.00 |
| कुल (ए) | 3,29,60,41,192.00 | 3,02,90,43,387.00 |
| घटाव :उपयोग | | |
| घटाव :राजस्व व्यय में उपयोग | 39,77,67,439.00 | 36,59,49,243.00 |
| घटाव :पूँजीगत व्यय में उपयोग | 1,89,77,37,796.00 | 2,37,89,13,094.00 |
| कुल (बी) | 2,29,55,05,235.00 | 2,74,48,62,337.00 |
| अप्रयुक्त शेष आगे ले जाया गया (ए-बी) | 1,00,05,35,957.00 | 28,41,81,050.00 |

V. Ar. Shrinivasan

वी. आर. श्रीनिवासन
वित्त अधिकारी

नालंदा विश्वविद्यालय
31 मार्च 2024 को तुलन पत्र की अनुसूची



अनुसूची 4 अचल संपत्तियाँ

राशि रुपये में
शुद्ध संपत्तियाँ

| क्रम संख्या | संपत्ति शीर्ष | मूल्यहास की दर | कुल संपत्तियाँ | | | | मूल्यहास | | | | शुद्ध संपत्तियाँ | |
|----------------|---|----------------|-----------------------------|------------------------|----------|--------------------------|-----------------------------|------------------------|---------------|----------------------------|--------------------------|--------------------------|
| | | | 01.04.2023 को प्रारंभिक शेष | संवर्धन | कटौती | 31.03.2024 को समापन शेष | 01.04.2023 को प्रारंभिक शेष | वर्ष के लिए मूल्यहास | कटौती/समायोजन | 31.03.2024 को कुल मूल्यहास | वर्तमान वर्ष | विगत वर्ष |
| 1 | भूमि | 0.00% | 455.00 | - | - | 455.00 | - | - | - | - | 455.00 | 455.00 |
| 2 | भवन | 2.00% | 2,41,32,35,913.00 | - | - | 2,41,32,35,913.00 | 13,25,28,080.00 | 4,82,64,718.00 | - | 18,07,92,798.00 | 2,23,24,43,115.00 | 2,28,07,07,833.00 |
| 3 | विद्युत स्थापना और उपकरण | 5.00% | 63,34,73,329.00 | 11,71,74,091.00 | - | 75,06,47,420.00 | 5,51,73,119.00 | 3,75,32,372.00 | - | 9,27,05,491.00 | 65,79,41,929.00 | 57,83,00,210.00 |
| 4 | संयंत्र और मशीनरी | 5.00% | 79,37,98,786.00 | 23,26,20,027.00 | - | 1,02,64,18,813.00 | 6,90,82,727.00 | 5,13,20,941.00 | - | 12,04,03,668.00 | 90,60,15,145.00 | 72,47,16,059.00 |
| 5 | वैज्ञानिक और प्रयोगशाला उपकरण | 8.00% | 1,65,87,657.00 | 3,81,140.00 | - | 1,69,68,797.00 | 66,20,663.00 | 13,57,503.00 | - | 79,78,166.00 | 89,90,631.00 | 99,66,994.00 |
| 6 | कार्यालय उपकरण | 7.50% | 1,35,77,212.00 | 6,82,756.00 | - | 1,42,59,968.00 | 48,61,771.00 | 10,69,499.00 | - | 59,31,270.00 | 83,28,698.00 | 87,15,441.00 |
| 7 | श्रव्य दृश्य उपकरण | 7.50% | 16,32,11,387.00 | 4,65,85,086.00 | - | 20,97,96,473.00 | 2,61,92,688.00 | 1,57,34,736.00 | - | 4,19,27,424.00 | 16,78,69,049.00 | 13,70,18,699.00 |
| 8 | कंप्यूटर और सहायक उपकरण | 20.00% | 23,59,48,965.00 | 1,04,38,409.00 | - | 24,63,87,374.00 | 8,08,80,011.00 | 4,87,67,916.00 | - | 12,96,47,927.00 | 11,67,39,447.00 | 15,50,68,954.00 |
| 9 | फर्नीचर, फिक्स्चर और फिटिंग | 7.50% | 17,14,67,212.00 | 14,77,90,829.00 | - | 31,92,58,041.00 | 2,56,89,060.00 | 2,39,44,353.00 | - | 4,96,33,413.00 | 26,96,24,628.00 | 14,57,78,152.00 |
| 10 | वाहन | 10.00% | 1,15,94,250.00 | - | - | 1,15,94,250.00 | 25,85,800.00 | 11,59,425.00 | - | 37,45,225.00 | 78,49,025.00 | 90,08,450.00 |
| 11 | पुस्तकालय पुस्तकें और वैज्ञानिक पत्रिकाएँ | 10.00% | 3,35,87,360.00 | 1,23,729.00 | - | 3,37,11,089.00 | 2,69,79,846.00 | 33,57,922.00 | - | 3,03,37,768.00 | 33,73,321.00 | 66,07,514.00 |
| 12 | खेल उपकरण | 7.50% | 1,28,184.00 | 54,78,225.00 | - | 56,06,409.00 | 49,690.00 | 4,20,481.00 | - | 4,70,171.00 | 51,36,238.00 | 78,494.00 |
| 13 | छोटे मूल्य की संपत्ति | 100.00% | 6,13,820.00 | 13,212.00 | - | 6,27,032.00 | 6,13,820.00 | 13,212.00 | - | 6,27,032.00 | - | - |
| 14 | नलकूप और जल आपूर्ति प्रणाली | 2.00% | 10,18,979.00 | - | - | 10,18,979.00 | 37,215.00 | 20,379.00 | - | 57,594.00 | 9,61,385.00 | 9,81,764.00 |
| कुल (ए) | | | 4,48,82,43,509.00 | 56,12,87,504.00 | - | 5,04,95,31,013.00 | 43,12,94,490.00 | 23,29,63,457.00 | - | 66,42,57,947.00 | 4,38,52,73,066.00 | 4,05,69,49,019.00 |

| | | | | | | | | | | | | |
|-----------------|------------------------|-------|--------------------------|--------------------------|------------------------|---------------------------|----------|----------|----------|----------|---------------------------|--------------------------|
| 15 | पूँजीगत कार्य - प्रगति | 0.00% | 9,27,08,72,402.00 | 1,72,34,51,215.00 | 38,78,78,579.00 | 10,60,64,45,038.00 | - | - | - | - | 10,60,64,45,038.00 | 9,27,08,72,402.00 |
| कुल (बी) | | | 9,27,08,72,402.00 | 1,72,34,51,215.00 | 38,78,78,579.00 | 10,60,64,45,038.00 | - | - | - | - | 10,60,64,45,038.00 | 9,27,08,72,402.00 |

| क्रम संख्या | अमूर्त संपत्ति | मूल्यहास की दर | 01.04.2023 को प्रारंभिक शेष | संवर्धन | कटौती | 31.03.2024 को समापन शेष | 01.04.2023 को प्रारंभिक शेष | वर्ष के लिए मूल्यहास | कटौती/समायोजन | 31.03.2024 को कुल मूल्यहास | वर्तमान वर्ष | विगत वर्ष |
|-----------------|-------------------------|----------------|-----------------------------|--------------------|----------|-------------------------|-----------------------------|----------------------|---------------|----------------------------|--------------------|---------------------|
| 16 | कंप्यूटर सॉफ्टवेयर | 40.00% | 76,53,630.00 | 8,850.00 | - | 76,62,480.00 | 75,96,504.00 | 60,659.00 | - | 76,57,163.00 | 5,317.00 | 57,126.00 |
| 17 | जीपीआरएस | 40.00% | 26,27,764.00 | - | - | 26,27,764.00 | 26,27,763.00 | - | - | 26,27,763.00 | 1.00 | 1.00 |
| 18 | ई-पुस्तकें और पत्रिकाएँ | 40.00% | 3,60,89,409.00 | 8,68,806.00 | - | 3,69,58,215.00 | 3,50,14,436.00 | 14,09,638.00 | - | 3,64,24,074.00 | 5,34,141.00 | 10,74,973.00 |
| कुल (सी) | | | 4,63,70,803.00 | 8,77,656.00 | - | 4,72,48,459.00 | 4,52,38,703.00 | 14,70,297.00 | - | 4,67,09,000.00 | 5,39,459.00 | 11,32,100.00 |

| | | | | | | | | | | | | |
|--------------------------|--|--|---------------------------|--------------------------|------------------------|---------------------------|------------------------|------------------------|----------|------------------------|---------------------------|---------------------------|
| कुल योग (ए+बी+सी) | | | 13,80,54,86,714.00 | 2,28,56,16,375.00 | 38,78,78,579.00 | 15,70,32,24,510.00 | 47,65,33,193.00 | 23,44,33,754.00 | - | 71,09,66,947.00 | 14,99,22,57,563.00 | 13,32,89,53,521.00 |
|--------------------------|--|--|---------------------------|--------------------------|------------------------|---------------------------|------------------------|------------------------|----------|------------------------|---------------------------|---------------------------|

(Signature)

वै. आर. श्रीनिवासन
वित्त अधिकारी

नालंदा विश्वविद्यालय

31 मार्च 2024 को तुलन पत्र की अनुसूची



अनुसूची 5 -उद्दिष्ट / धर्मदाय निधि से निवेश

राशि रुपये में

| क्रम संख्या | विवरण | वर्तमान वर्ष | विगत वर्ष |
|-------------|---|------------------------|------------------------|
| 1 | केंद्र सरकार की प्रतिभूतियों में | 0 | 0 |
| 2 | राज्य सरकार की प्रतिभूतियों में | 0 | 0 |
| 3 | अन्य स्वीकृत प्रतिभूतियों में | 0 | 0 |
| 4 | शेयरों में | 0 | 0 |
| 5 | ऋणपत्र और बांड में | 0 | 0 |
| 6 | बैंकों में सावधि जमा | 23,75,25,875.00 | 22,23,18,765.00 |
| 7 | विशिष्ट प्रयोजनार्थ निधि से सावधि जमा पर अर्जित ब्याज | 0 | 0 |
| 8 | सावधि जमा में स्वीप | 0 | 0 |
| | कुल | 23,75,25,875.00 | 22,23,18,765.00 |

W. Ar. Shrinivasan

वी. आर. श्रीनिवासन
वित्त अधिकारी

नालंदा विश्वविद्यालय
31 मार्च 2024 को तुलन पत्र की अनुसूची



अनुसूची 5 (ए) उद्दिष्ट / धर्मदाय निधि से निवेश (कोष के अनुसार)

राशि रुपये में

| क्रम संख्या | कोष | वर्तमान वर्ष | विगत वर्ष |
|-------------|--|------------------------|------------------------|
| 1 | चीन निधि | 12,33,69,309.00 | 11,49,10,736.00 |
| 2 | थाईलैंड निधि | 1,11,47,110.00 | 1,05,83,125.00 |
| 3 | एसबीएस छात्रवृत्ति के लिए थाईलैंड निधि | 35,13,788.00 | 32,86,734.00 |
| 4 | लाओस निधि | 58,07,862.00 | 54,21,931.00 |
| 5 | इंडोनेशिया निधि | 31,59,609.00 | 29,43,014.00 |
| 6 | डॉ. जोशी निधि | 8,95,04,051.00 | 8,41,21,144.00 |
| 7 | प्रो. प्योंग रै ली छात्रवृत्ति निधि | 10,24,146.00 | 10,52,081.00 |
| | कुल (ए) | 23,75,25,875.00 | 22,23,18,765.00 |

वी. आर. श्रीनिवासन
वित्त अधिकारी

नालंदा विश्वविद्यालय
31 मार्च 2024 को तुलन पत्र की अनुसूची



अनुसूची 6 - चालू संपत्तियां

राशि रुपये में

| विवरण | वर्तमान वर्ष | विगत वर्ष |
|---|--------------------------|------------------------|
| 1. स्टॉक | | |
| ए) प्रयोगशाला रसायन, उपभोग्य वस्तुएं और कांच के सामान | 2,51,248.00 | 2,63,152.00 |
| बी) स्टेशनरी और उपभोग्य वस्तुएं | 2,87,018.00 | 2,31,749.00 |
| 2. विविध देनदार: | | |
| ए) छह महीने से अधिक की अवधि के लिए बकाया ऋण | | |
| बी) अन्य | | |
| छात्रों से शुल्क | 47,96,442.00 | 13,70,958.00 |
| छात्रवृत्ति | 97,97,957.00 | 73,43,286.00 |
| 3. नकद और बैंक शेष | | |
| ए) अनुसूचित बैंकों के साथ | | |
| चालू खातों में | - | - |
| बचत खातों में | 85,39,29,005.00 | 35,55,60,521.00 |
| बी) सावधि जमा खातों में | | |
| ए) सावधि जमा अनुदान खाता | 1,42,07,870.00 | 1,25,50,526.00 |
| बी) बैंक गारंटी के लिए मार्जिन राशि | 1,99,80,673.00 | 1,82,91,871.00 |
| सी) एसडी खाते से सावधि जमा | 12,24,34,494.00 | 11,61,88,284.00 |
| डी) छात्र शुल्क और अन्य रसीद खाते से सावधि जमा | 26,65,44,279.00 | 22,08,42,840.00 |
| ई) सावधि जमा - अन्य | 49,90,43,318.00 | - |
| 4. अन्य | | |
| पूर्वदत्त व्यय | 29,74,677.00 | 12,47,112.00 |
| प्राप्य टीडीएस | 6,343.00 | 26,004.00 |
| कुल | 1,79,42,53,324.00 | 73,39,16,303.00 |

Arasam

वी. आर. श्रीनिवासन
वित्त अधिकारी

नालंदा विश्वविद्यालय
31 मार्च 2024 को तुलन पत्र की अनुसूची



अनुसूची 7-ऋण, अग्रिम और जमा

राशि रुपये में

| विवरण | वर्तमान वर्ष | विगत वर्ष |
|---|------------------------|------------------------|
| 1. कर्मचारियों को अग्रिम: (ब्याज रहित) | | |
| ए) यात्रा अग्रिम | 2,874.00 | 2,874.00 |
| बी) अन्य | 8,22,617.00 | 9,23,118.00 |
| 2. नकद या वस्तु के रूप में या प्राप्त किए जाने वाले मूल्य के लिए वसूली योग्य अग्रिम और अन्य राशियाँ: | | |
| ए) पूंजी खाते पर | | |
| मेसर्स जेएमसी प्रोजेक्ट्स (इंडिया) लिमिटेड | 1,09,04,224.00 | 12,09,02,706.00 |
| मेसर्स एनसीसी लिमिटेड | 8,90,64,964.00 | 10,29,43,265.00 |
| मेसर्स लैंड स्केप हॉर्टिकल्चर सर्विसेज प्राइवेट लिमिटेड | - | 45,08,441.00 |
| मेसर्स ब्रॉडकास्ट इंजीनियरिंग कंसल्टेंट्स इंडिया लिमिटेड | 356.00 | 356.00 |
| मेसर्स डायमंड पावर प्रोजेक्ट प्रा लिमिटेड | 65,78,280.00 | 65,78,280.00 |
| मेसर्स साउथ बिहार पावर डिस्ट्रीब्यूशन कंपनी लिमिटेड | - | 1,77,84,531.00 |
| मेसर्स वैश्य कंस्ट्रक्शन कंपनी | 13,34,729.00 | 3,34,729.00 |
| मेसर्स पी एंड सी प्रोजेक्ट्स (पी) लिमिटेड | 12,64,58,733.00 | 23,35,35,650.00 |
| मेसर्स राजेंद्र मित्तल कंस्ट्रक्शन कंपनी लिमिटेड | 20,78,690.00 | 20,78,690.00 |
| मेसर्स शानदार इंटीरियर प्रा. लिमिटेड | - | 39,51,955.00 |
| मेसर्स जेसिका स्टुअर्ट मीडिया इंक | 47,52,661.00 | 47,52,661.00 |
| बी) आपूर्तिकर्ताओं को अग्रिम | - | - |
| सी) अन्य | | |
| स्रोत पर कर कटौती | 44,727.00 | 44,727.00 |
| विज्ञापन और दृश्य प्रचार निदेशालय | 5,00,000.00 | 5,00,000.00 |
| अन्य प्राप्य | 11,75,247.00 | 9,17,733.00 |
| 3. जमा | | |
| ए) किराये का आवास | 16,82,106.00 | 16,82,106.00 |
| बी) बिजली कनेक्शन | 66,000.00 | 66,000.00 |
| सी) गैस कनेक्शन | 12,300.00 | 12,300.00 |
| डी) कॉफी मशीन | 15,000.00 | 15,000.00 |
| ई) आईएसडी सुविधा के लिए बीएसएनएल | 1,500.00 | - |
| एफ) अन्य | 12,136.00 | 12,136.00 |
| 4. अर्जित आय: | | |
| ए) उद्दिष्ट / धर्मदाय निधि से सावधि जमा आय | 6,70,164.00 | 6,16,964.00 |
| बी) विदेश मंत्रालय अनुदान के सावधि जमा आय | 80,250.00 | 12,99,246.00 |
| सी) प्रतिभूति जमा के सन्दर्भ में सावधि जमा आय | 9,75,656.00 | 7,78,938.00 |
| डी) आंतरिक रसीद खाते के विरुद्ध सावधि जमा आय | 13,61,854.00 | 5,97,391.00 |
| इ) प्राप्य ब्याज | 817.00 | 817.00 |
| कुल | 24,85,95,885.00 | 50,48,40,614.00 |

वी. आर. श्रीनिवासन
वित्त अधिकारी

नालंदा विश्वविद्यालय

31 मार्च 2024 को समाप्त वर्ष के लिए आय और व्यय खाते की अनुसूची

अनुसूची 8 - शैक्षणिक प्राप्तियां

राशि रुपये में

| विवरण | वर्तमान वर्ष | विगत वर्ष |
|---------------------------------------|-----------------------|-----------------------|
| छात्रों से शुल्क | | |
| अकादमिक | | |
| 1. ट्यूशन फीस | 1,77,57,609.00 | 1,46,25,525.00 |
| 2. प्रवेश शुल्क | 9,41,292.00 | 7,84,791.00 |
| कुल (ए) | 1,86,98,901.00 | 1,54,10,316.00 |
| अन्य शुल्क | | |
| 1. छात्रावास शुल्क | 1,25,43,429.00 | 1,08,46,152.00 |
| 2. भोजनगृह शुल्क | 1,07,47,576.00 | 83,49,584.00 |
| 3. विविध शुल्क | 14,33,512.00 | 13,77,105.00 |
| 4. थीसिस प्रस्तुतीकरण/मूल्यांकन शुल्क | 1,51,027.00 | |
| कुल (बी) | 2,48,75,544.00 | 2,05,72,841.00 |
| प्रकाशनों की बिक्री | | |
| 1. प्रवेश फार्म की बिक्री/आवेदन शुल्क | 6,95,423.00 | 3,76,489.00 |
| कुल (सी) | 6,95,423.00 | 3,76,489.00 |
| कुल योग (ए+बी+सी) | 4,42,69,868.00 | 3,63,59,646.00 |



 वी. आर. श्रीनिवासन
 वित्त अधिकारी

नालंदा विश्वविद्यालय



31 मार्च 2024 को समाप्त वर्ष के लिए आय और व्यय खाते की अनुसूची

अनुसूची 9 - अनुदान/सब्सिडी (प्राप्त अप्रतिसंहरणीय अनुदान)

राशि रुपये में

| विवरण | भारत सरकार | |
|--|--------------------------|--------------------------|
| | वर्तमान वर्ष | विगत वर्ष |
| शेष अग्रेनीत | 28,41,81,050.00 | 8,24,23,249.00 |
| जोड़ : वर्ष के दौरान प्राप्तियां | 3,00,00,00,000.00 | 2,90,00,00,000.00 |
| जोड़ : अनुदान पर अर्जित ब्याज | 4,07,51,363.00 | 2,88,91,221.00 |
| जोड़ : ऑडिट अवलोकन के अनुसार एक्स्ट्रा म्यूरल प्रोजेक्ट्स से फंड जोड़ा गया | - | 5,88,70,591.00 |
| कुल | 3,32,49,32,413.00 | 3,07,01,85,061.00 |
| घटाव: विदेश मंत्रालय को वापस कर दिया गया | 2,88,91,221.00 | 91,41,674.00 |
| घटाव: वित्तीय वर्ष 2021-22 में अनुदान निधि पर अर्जित ब्याज में आंतरिक आय शामिल है (विगत के वर्षों का) (लेखापरीक्षा अवलोकन के अनुसार) | - | 3,20,00,000.00 |
| शेष | 3,29,60,41,192.00 | 3,02,90,43,387.00 |
| घटाव: पूंजीगत व्यय पर उपयोग (ए) | 1,89,77,37,796.00 | 2,37,89,13,094.00 |
| शेष | 1,39,83,03,396.00 | 65,01,30,293.00 |
| घटाव: राजस्व व्यय पर उपयोग (बी) | 39,77,67,439.00 | 36,59,49,243.00 |
| शेष आगे ले जाया गया | 1,00,05,35,957.00 | 28,41,81,050.00 |

V. Ar. Shrinivasan

वी. आर. श्रीनिवासन
वित्त अधिकारी

नालंदा विश्वविद्यालय

31 मार्च 2024 को समाप्त वर्ष के लिए आय और व्यय खाते की अनुसूची



अनुसूची 10 - निवेश से आय

राशि रुपये में

| विवरण | निर्धारित/अक्षय कोष | | अन्य निवेश | |
|--|-----------------------|-----------------------|-----------------------|-----------------------|
| | वर्तमान वर्ष | विगत वर्ष | वर्तमान वर्ष | विगत वर्ष |
| 1. ब्याज | | | | |
| ए. सरकारी प्रतिभूतियों पर | | | | |
| बी. अन्य बांड/ऋणपत्र | | | | |
| 2. सावधि जमा पर ब्याज | 1,47,10,564.00 | 1,15,58,617.00 | 3,63,44,290.00 | 1,16,84,638.00 |
| 3. देय अर्जित ब्याज लेकिन अप्राप्त | 6,70,164.00 | 6,16,964.00 | 24,17,760.00 | 23,45,501.00 |
| कुल | 1,53,80,728.00 | 1,21,75,581.00 | 3,87,62,050.00 | 1,40,30,139.00 |
| उद्दिष्ट / धर्मदाय निधि/अनुदान खाते को स्थानांतरित | 1,53,80,728.00 | 1,21,75,581.00 | 1,57,72,972.00 | 7,69,537.00 |
| देय | - | - | 2,29,89,078.00 | 1,32,60,602.00 |

Vasani

वी. आर. श्रीनिवासन
वित्त अधिकारी

31 मार्च 2024 को समाप्त वर्ष के लिए आय और व्यय खाते की अनुसूची

अनुसूची 11 - अर्जित ब्याज

राशि रुपये में

| विवरण | वर्तमान वर्ष | विगत वर्ष |
|---|-----------------------|---------------------|
| 1. अनुसूचित बैंकों के बचत खातों पर | | |
| एचडीएफसी बैंक (खाता संख्या - 5010079546912) | 19,05,277.00 | 31,37,320.00 |
| पीएनबी - दिल्ली (खाता संख्या 0149000104308147) | 8,394.00 | 21,996.00 |
| एचडीएफसी बैंक (खाता संख्या -50100217066323) | 735.00 | 3,917.00 |
| एसबीआई एसबी (खाता संख्या - 00000037646810882) एसडी और ईएमडी | 1,45,850.00 | 1,00,417.00 |
| एसबीआई एसबी (खाता संख्या - 00000037646810076) | 2,822.00 | 4,63,286.00 |
| एसबीआई एसबी (खाता संख्या - 00000039900435077) | 8,300.00 | 7,957.00 |
| एचडीएफसी बैंक (खाता संख्या -50100447369880) | 1,313.00 | 1,964.00 |
| एचडीएफसी बैंक (खाता संख्या -50100603294661) | 4,66,599.00 | 31,590.00 |
| 2. अनुसूचित बैंकों के बचत खातों पर (विदेश मंत्रालय अनुदान) | | |
| एचडीएफसी बैंक, राजगीर (खाता संख्या - 50100108989883) | 1,94,76,481.00 | 1,29,28,125.00 |
| | | |
| | | |
| 3. अग्रिमों पर | | |
| ठेकेदारों को अग्रिमों पर | 1,62,16,894.00 | 1,51,93,559.00 |
| | | |
| घटाव: अप्रयुक्त अनुदान अनुसूची-3सी में हस्तांतरित अर्जित ब्याज | 2,49,78,391.00 | 2,81,21,684.00 |
| कुल | 1,32,54,274.00 | 37,68,447.00 |



वी. आर. श्रीनिवासन
वित्त अधिकारी

नालंदा विश्वविद्यालय

31 मार्च 2024 को समाप्त वर्ष के लिए आय और व्यय खाते की अनुसूची

अनुसूची 12 - अन्य आय

राशि रुपये में

| विवरण | वर्तमान वर्ष | विगत वर्ष |
|---|-----------------------|-----------------------|
| ए.) भूमि और भवनों से आय | | |
| 1. विश्वविद्यालय-अतिथि गृह/क्वार्टर | 15,86,562.00 | 1,47,300.00 |
| 2. लाइसेंस शुल्क - वसूली | 14,43,306.00 | 5,56,694.00 |
| 3. बिजली शुल्क वसूली | 7,18,512.00 | 5,02,914.00 |
| 4. सेवाओं के लिए वसूली | 6,36,109.00 | 5,64,375.00 |
| कुल (ए) | 43,84,489.00 | 17,71,283.00 |
| बी.) आयोजनों से आय | | |
| 1. प्रायोजन शुल्क | - | - |
| कुल (बी) | - | - |
| सी.) अन्य | | |
| 1. आरटीआई शुल्क | 20.00 | 120.00 |
| 2. नुकसान के लिए दंड/वसूली | 2,82,955.00 | 1,98,244.00 |
| 3. अन्य | | |
| फोटोकॉपी/सर्पिल बंधन से आय | 1,65,663.00 | 34,191.00 |
| विदेशी मुद्रा लाभ | 1,52,216.00 | 7,51,231.00 |
| निविदा शुल्क | 70,000.00 | 1,03,000.00 |
| स्कैप की बिक्री | 4,58,479.00 | 80,97,354.00 |
| अन्य आय | 98,50,918.00 | 9,32,382.00 |
| ए आई एन यू परियोजना की परिचालन लागत | 17,35,332.00 | - |
| व्यवहार्यता गैप फंडिंग (वीजीएफ) की प्राप्ति | - | 1,74,88,888.00 |
| कुल (सी) | 1,27,15,583.00 | 2,76,05,410.00 |
| कुल योग (ए+बी+सी) | 1,71,00,072.00 | 2,93,76,693.00 |



वी. आर. श्रीनिवासन
वित्त अधिकारी

नालंदा विश्वविद्यालय

31 मार्च 2024 को समाप्त वर्ष के लिए आय और व्यय खाते की अनुसूची

अनुसूची 13 - पूर्व अवधि आय

| विवरण | राशि रुपये में | |
|--|--------------------|---------------------|
| | वर्तमान वर्ष | विगत वर्ष |
| 1. ग्रेचुटी का अतिरिक्त प्रावधान | - | 14,66,546.00 |
| 2. ए आई एन यू परियोजना की परिचालन लागत | 7,30,484.00 | - |
| | - | |
| | - | |
| कुल | 7,30,484.00 | 14,66,546.00 |



वी. आर. श्रीनिवासन
वित्त अधिकारी

नालंदा विश्वविद्यालय

31 मार्च 2024 को समाप्त वर्ष के लिए आय और व्यय खाते की अनुसूची

अनुसूची 14 - कर्मचारी भुगतान और लाभ (स्थापना व्यय)

राशि रुपये में

| विवरण | वर्तमान वर्ष | विगत वर्ष |
|---|------------------------|------------------------|
| ए) वेतन और मजदूरी | | |
| बकाया राशि | 2,46,910.00 | - |
| वेतन (मूल + डीए + समेकित वेतन)-शिक्षण | 8,44,96,579.00 | 8,42,18,537.00 |
| वेतन (मूल + डीए + समेकित वेतन)-गैर शिक्षण | 5,63,69,439.00 | 3,97,20,489.00 |
| बी) भत्ते और बोनस | | |
| मकान किराया भत्ता | 3,92,645.00 | 8,39,682.00 |
| पेट्रोल भत्ता | 3,000.00 | 35,806.00 |
| सी) चिकित्सा सुविधा / प्रतिपूर्ति | 1,22,19,053.00 | 1,15,52,016.00 |
| डी) स्थानांतरण भत्ता | - | 63,000.00 |
| ई) सेवानिवृत्ति और अंतिम लाभ | | |
| ग्रेचुटी | 29,15,044.00 | - |
| अवकाश नकदीकरण | 36,01,993.00 | 5,98,270.00 |
| एनपीएस नियोक्ता योगदान | 9,74,207.00 | 4,46,247.00 |
| एफ) अन्य | | |
| वृत्तिका-इंटरन और प्रशिक्षु | 15,51,276.00 | 18,50,273.00 |
| अतिरिक्त कार्य पर भुगतान | 12,945.00 | 68,279.00 |
| विजिटिंग फैकल्टी को मानदेय | 22,18,000.00 | 31,05,741.00 |
| समग्र स्थानांतरण/हस्तांतरण अनुदान | 4,01,226.00 | - |
| कुल | 16,54,02,317.00 | 14,24,98,340.00 |



 वी. आर. श्रीनिवासन
 वित्त अधिकारी

नालंदा विश्वविद्यालय
31 मार्च 2024 को समाप्त वर्ष के लिए आय और व्यय खाते की अनुसूची



अनुसूची 15 - शैक्षणिक व्यय

राशि रुपये में

| विवरण | वर्तमान वर्ष | विगत वर्ष |
|---|-----------------------|-----------------------|
| ए) प्रयोगशाला व्यय | 83,640.00 | 1,14,360.00 |
| बी) क्षेत्रीय कार्य/सम्मेलनों में प्रतिभागिता | 76,060.00 | 7,135.00 |
| सी) संगोष्ठियों/कार्यशालाओं पर व्यय | 4,08,979.00 | 4,50,321.00 |
| डी) छात्र कल्याण खर्च | 6,06,189.00 | 2,29,528.00 |
| इ) भोजनगृह शुल्क | 1,59,90,052.00 | 1,22,69,346.00 |
| एफ) दीक्षांत समारोह व्यय | | |
| जी) पीएचडी छात्रों को वृत्ति | 10,85,000.00 | 21,00,000.00 |
| एच) सदस्यता और अंशदान | 1,38,977.00 | 1,43,722.00 |
| आई) अन्य | | |
| विज्ञापन (शैक्षणिक) | 1,46,46,404.00 | 1,47,08,033.00 |
| प्रवेश व्यय | 1,04,740.00 | 9,81,533.00 |
| अंतर्राष्ट्रीय छात्रवृत्ति और साधन-सह-मेरिट छात्रवृत्ति | 2,88,818.00 | 10,78,259.00 |
| छात्रावास व्यय | 85,396.00 | 79,599.00 |
| अंतर्राष्ट्रीय और राष्ट्रीय वकालत | 4,10,227.00 | 5,85,325.00 |
| शैक्षणिक/सांस्कृतिक/आउटरीच कार्यक्रम व्यय | 11,69,577.00 | 4,49,895.00 |
| अन्य शैक्षणिक व्यय (परीक्षा आदि) | 81,637.00 | 45,941.00 |
| ई-संसाधन/जर्नल की सदस्यता | 25,39,355.00 | 19,38,352.00 |
| पुरस्कार और इनाम | - | 25,000.00 |
| कुल | 3,77,15,051.00 | 3,52,06,349.00 |

W. Vasam

वी. आर. श्रीनिवासन
वित्त अधिकारी

अनुसूची 16 - प्रशासनिक और सामान्य व्यय

राशि रुपये में

| विवरण | वर्तमान वर्ष | विगत वर्ष |
|--|------------------------|------------------------|
| ए) आधारिक संरचना | | |
| बिजली और पानी | 4,49,09,922.00 | 1,44,47,750.00 |
| किराया, दरें और कर (संपत्ति कर सहित) | 1,51,96,980.00 | 4,56,79,684.00 |
| जेनरेटर चलाने पर व्यय | 29,94,416.00 | 96,000.00 |
| कुल (ए) | 6,31,01,318.00 | 6,02,23,434.00 |
| बी) संचार | | |
| डाक और कूरियर | 5,60,659.00 | 11,75,379.00 |
| टेलीफोन, फैक्स और इंटरनेट शुल्क | 3,81,685.00 | 3,79,652.00 |
| इंटरनेट और साइट विकास शुल्क | 96,20,211.00 | 38,97,180.00 |
| कुल (बी) | 1,05,62,555.00 | 54,52,211.00 |
| सी) अन्य | | |
| प्रिंटिंग और स्टेशनरी (खपत) | 18,30,326.00 | 29,42,846.00 |
| यात्रा और वाहन व्यय | 15,26,924.00 | 33,88,058.00 |
| सत्कार | 10,27,334.00 | 10,25,003.00 |
| कानूनी और व्यावसायिक शुल्क | 8,56,650.00 | 14,99,700.00 |
| विज्ञापन और प्रचार | 6,57,958.00 | 10,00,685.00 |
| समाचार पत्र और पत्रिकाएँ | 84,611.00 | 70,732.00 |
| मानदेय | 56,000.00 | 56,000.00 |
| अन्य (निर्दिष्ट) | | |
| वेबसाइट व्यय | 1,81,474.00 | 1,61,628.00 |
| बोर्ड/अन्य बैठक व्यय | 4,24,699.00 | 8,09,346.00 |
| सामान्य कार्यालय व्यय | 11,63,504.00 | 27,25,171.00 |
| होटल में ठहरने और खाने पर व्यय | 11,08,459.00 | 14,82,231.00 |
| प्रिंटिंग और डिजाइनिंग | - | 49,875.00 |
| सुरक्षा व्यय | 6,46,17,951.00 | 6,09,03,496.00 |
| श्रम और मजदूरी व्यय (दैनिक वेतन/आकस्मिक श्रम) | 2,17,09,805.00 | 2,19,85,078.00 |
| भर्ती व्यय | 2,53,575.00 | 14,70,168.00 |
| स्थानांतरण व्यय | 1,00,700.00 | 47,600.00 |
| गेस्ट हाउस व्यय | 1,86,084.00 | 2,45,840.00 |
| नालंदा विश्वविद्यालय में जी-20 से संबंधित व्यय | 4,90,194.00 | - |
| Total (C) | 9,62,76,248.00 | 9,98,63,457.00 |
| डी) वित्त लागत | | |
| पूर्णांक करना | 1.00 | - |
| बैंक शुल्क | 2,65,163.00 | 1,30,945.00 |
| कुल (डी) | 2,65,164.00 | 1,30,945.00 |
| कुल (ए+बी+सी+डी) | 17,02,05,285.00 | 16,56,70,047.00 |

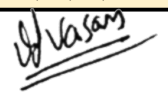

वी. आर. श्रीनिवासन
वित्त अधिकारी

नालंदा विश्वविद्यालय

31 मार्च 2024 को समाप्त वर्ष के लिए आय और व्यय खाते की अनुसूची

अनुसूची 17 - परिवहन व्यय

| विवरण | राशि रुपये में | |
|-------------------------------|---------------------|-----------------------|
| | वर्तमान वर्ष | विगत वर्ष |
| ए. वाहन किराया व्यय | | |
| ए) वाहन किराए पर लेने का खर्च | 35,97,087.00 | 56,65,820.00 |
| बी) पेट्रोल और स्नेहक | 8,19,743.00 | 48,61,389.00 |
| सी) वाहन बीमा प्रीमियम | 1,70,616.00 | 84,152.00 |
| कुल | 45,87,446.00 | 1,06,11,361.00 |

वी. आर. श्रीनिवासन
वित्त अधिकारी

31 मार्च 2024 को समाप्त वर्ष के लिए आय और व्यय खाते की अनुसूची

अनुसूची 18 - मरम्मत और रख-रखाव

राशि रुपये में

| विवरण | वर्तमान वर्ष | विगत वर्ष |
|--------------------------------|---------------------|---------------------|
| ए) संयंत्र और मशीनरी | | |
| वार्षिक रखरखाव शुल्क | 12,744.00 | - |
| बिजली के उपकरण | 7,92,685.00 | 18,35,265.00 |
| ट्यूबवेल और जल आपूर्ति प्रणाली | 2,74,500.00 | |
| बी) कार्यालय उपकरण | 1,34,045.00 | 32,640.00 |
| सी) कंप्यूटर | | |
| वार्षिक रखरखाव शुल्क | | 44,462.00 |
| कंप्यूटर व्यय | 2,67,129.00 | 90,049.00 |
| डी) सफाई सामग्री और सेवाएं | 23,248.00 | 3,59,528.00 |
| ई) बागवानी | 90,435.00 | 2,11,236.00 |
| एफ) संपदा अनुरक्षण | 18,75,955.00 | 20,61,108.00 |
| जी) फर्नीचर और फिक्सचर | 8,260.00 | 2,44,124.00 |
| एच) अन्य | | |
| कार्यालय अनुरक्षण | 3,980.00 | 4,618.00 |
| वाहन चालन और अनुरक्षण | 3,04,553.00 | 2,23,611.00 |
| कुल | 37,87,534.00 | 51,06,641.00 |



वै. आर. श्रीनिवासन
वित्त अधिकारी

नालंदा विश्वविद्यालय

31 मार्च 2024 को समाप्त वर्ष के लिए आय और व्यय खाते की अनुसूची



अनुसूची 19 - अन्य व्यय

राशि रुपये में

| विवरण | वर्तमान वर्ष | विगत वर्ष |
|---------------|--------------------|--------------------|
| ए) अन्य व्यय | 1,95,306.00 | 3,68,825.00 |
| कुल | 1,95,306.00 | 3,68,825.00 |

वी. आर. श्रीनिवासन
वित्त अधिकारी

31 मार्च 2024 को समाप्त वर्ष के लिए आय और व्यय खाते की अनुसूची

अनुसूची 20 - पूर्व अवधि व्यय

राशि रुपये में

| विवरण | वर्तमान वर्ष | विगत वर्ष |
|---|-----------------------|---------------------|
| स्थापना व्यय | | |
| वेतन | | 97,500.00 |
| फीस एवं मानदेय | 1,22,500.00 | - |
| कुल (ए) | 1,22,500.00 | 97,500.00 |
| शैक्षणिक खर्च | | |
| सम्मेलन, संगोष्ठी, कार्यशाला और व्याख्यान आदि | | 11,35,645.00 |
| शैक्षणिक/सांस्कृतिक/आउटरीच कार्यक्रम व्यय | 65,591.00 | - |
| प्रयोगशाला व्यय | 58,530.00 | - |
| भोजनालय व्यय | 35,542.00 | - |
| कुल (बी) | 1,59,663.00 | 11,35,645.00 |
| प्रशासनिक व्यय | | |
| कार्यालय का खर्चा | 24,883.00 | 1,21,946.00 |
| होटल में ठहरने और खाने का खर्च | 80,834.00 | - |
| छपाई और स्टेशनरी | 52,366.00 | - |
| व्यावसायिक शुल्क | | 24,000.00 |
| यात्रा और यात्रा व्यय | 2,73,831.00 | - |
| विज्ञापन एवं प्रचार | 80,160.00 | - |
| सत्कार | 3,175.00 | 32,092.00 |
| बैठक व्यय | | 360.00 |
| श्रम और मजदूरी व्यय | 10,500.00 | 72,258.00 |
| समाचार पत्र और पत्रिकाएं | 1,687.00 | 1,415.00 |
| मानदेय - प्रशासनिक | 20,000.00 | - |
| कुल (सी) | 5,47,436.00 | 2,52,071.00 |
| संचार | | |
| डाक और कूरियर | | 1,620.00 |
| टेलीफोन, फैक्स और इंटरनेट | 293.00 | 630.00 |
| वेबसाइट व्यय | 76,700.00 | 5,900.00 |
| इंटरनेट और साइट विकास शुल्क | 1,49,213.00 | 1,49,213.00 |
| कुल (डी) | 2,26,206.00 | 1,57,363.00 |
| आधारभूत संरचना | | |
| बिजली और पानी | 1,35,86,556.00 | - |
| किराया, दरें और कर | | 2,80,931.00 |
| कुल (ई) | 1,35,86,556.00 | 2,80,931.00 |

W. Vasani

राशि रुपये में

| विवरण | वर्तमान वर्ष | विगत वर्ष |
|------------------------------------|-----------------------|---------------------|
| परिवहन खर्च | | |
| वाहन किराया व्यय | | 4,90,665.00 |
| कुल (एफ) | - | 4,90,665.00 |
| मरम्मत और रख रखाव | | |
| विद्युत उपकरण मरम्मत और रख-रखाव | | 1,94,932.00 |
| कंप्यूटर रखरखाव वार्षिक शुल्क | | 4,282.00 |
| संपदा मरम्मत और रख-रखाव व्यय | 1,43,874.00 | 38,49,211.00 |
| बागवानी व्यय | 1,500.00 | 3,600.00 |
| कंप्यूटर व्यय | 33,705.00 | 21,480.00 |
| एएमसी शुल्क | 3,98,250.00 | 21,480.00 |
| कुल (जी) | 5,77,329.00 | 40,73,505.00 |
| अन्य खर्चे | | |
| अन्य खर्चे | 6,54,810.00 | - |
| कुल (एच) | 6,54,810.00 | - |
| कुल (ए+बी+सी+डी+ई+एफ+जी+एच) | 1,58,74,500.00 | 64,87,680.00 |

V. Ar. Shrinivasan

वी. आर. श्रीनिवासन
वित्त अधिकारी

महत्वपूर्ण लेखांकन नीतियाँ

1. लेखा तैयार करने का आधार

वित्तीय विवरण ऐतिहासिक लागत परंपरा के आधार पर और आम तौर पर लेखांकन की संचय पद्धति पर तैयार किए जाते हैं जब तक कि अन्यथा न कहा गया हो।

2. राजस्व मान्यता

ए) प्रत्येक सेमेस्टर के लिए शैक्षणिक प्राप्ति (आवेदन शुल्क को छोड़कर) और एफडीआर पर ब्याज का हिसाब प्रोद्भवन आधार पर किया जाता है।

बी) अन्य आय (आवेदन शुल्क सहित) और बचत बैंक पर ब्याज का हिसाब नकद आधार पर किया जाता है।

3. सरकारी अनुदान

ए) सरकार से प्राप्त अनुदान का हिसाब वसूली के आधार पर किया जाता है। हालाँकि, जहां वित्तीय वर्ष से संबंधित अनुदान जारी करने की मंजूरी 31 मार्च से पहले प्राप्त होती है और अनुदान वास्तव में अगले वित्तीय वर्ष में प्राप्त होता है, अनुदान का हिसाब संचय के आधार पर किया जाता है और उतनी ही राशि अनुदानकर्ता से वसूली योग्य के रूप में दिखाई जाती है।

बी) भारत के बाहर से प्राप्त योगदान का हिसाब वसूली के आधार पर किया जाता है।

सी) पूंजीगत व्यय के लिए उपयोग की जाने वाली सीमा तक, (प्रोद्भवन के आधार पर) सरकारी अनुदान को पूंजीगत निधि में स्थानांतरित कर दिया जाता है।

4. अचल संपत्ति

ए) अचल संपत्तियों को अधिग्रहण की लागत पर बताया गया है जिसमें आवक माल ढुलाई, शुल्क और कर और अधिग्रहण, स्थापना और कमीशनिंग से संबंधित आकस्मिक और प्रत्यक्ष खर्च शामिल हैं।

बी) अचल संपत्तियों का मूल्यांकन संचित मूल्यहास को घटाकर लागत पर किया जाता है।

5. मूल्यहास

ए) भारत सरकार के मानव संसाधन विकास मंत्रालय द्वारा जारी एमएचआरडी के खातों के प्रारूप, अधिसूचना संख्या 29-4/2012-आईएफडी में निर्दिष्ट दरों के अनुसार अचल संपत्तियों पर मूल्यहास सीधी रेखा विधि पर प्रदान किया जाता है:

मूर्त संपत्ति:

| | |
|---|------|
| 1. भूमि | 0% |
| 2. साइट विकास | 0% |
| 3. सड़क | 2% |
| 4. ट्यूबवेल | 2% |
| 5. इमारतें | 2% |
| 6. विद्युत स्थापना और उपकरण | 5% |
| 7. प्लांट और मशीनरी | 5% |
| 8. वैज्ञानिक और प्रयोगशाला उपकरण | 8% |
| 9. कार्यालय उपकरण | 7.5% |
| 10. ऑडियो विजुअल उपकरण | 7.5% |
| 11. कंप्यूटर और पेरिफेरल्स | 20% |
| 12. फर्नीचर, फिक्स्चर और फिटिंग | 7.5% |
| 13. वाहन | 10% |
| 14. पुस्तकालय पुस्तकें और वैज्ञानिक पत्रिकाएँ | 10% |

अमूर्त संपत्ति (परिशोधन)

| | |
|-----------------------|--------|
| 1. ई. जर्नल | 40% |
| 2. कंप्यूटर सॉफ्टवेयर | 40% |
| 3. पेटेंट और कॉपीराइट | 9 वर्ष |

बी) वर्ष के दौरान अचल संपत्तियों में वृद्धि के संबंध में, खरीद की तारीख को ध्यान में रखे बिना पूरे वर्ष के लिए मूल्यहास प्रदान किया जाता है।

सी) निर्धारित निधियों और प्रायोजित परियोजनाओं की निधियों से बनाई गई संपत्तियां, जहां ऐसी संपत्तियों का स्वामित्व विश्वविद्यालय में निहित होता है, पूंजीगत निधि में जमा करके स्थापित की जाती हैं और संस्थान की अचल संपत्तियों के साथ विलय कर दी जाती हैं। मूल्यहास संबंधित परिसंपत्तियों पर लागू दरों पर लगाया जाता है।

डी) संपत्ति, जिनमें से प्रत्येक का व्यक्तिगत मूल्य रु। 2,000 या उससे कम (लाइब्रेरी पुस्तकों को छोड़कर) को छोटे मूल्य की संपत्ति के रूप में माना जाता है, उनके अधिग्रहण के समय उनके संबंध

में 100% मूल्यहास प्रदान किया जाता है। हालाँकि ऐसी परिसंपत्तियों के धारकों द्वारा भौतिक लेखांकन और नियंत्रण जारी रखा जाता है।

ई) ई-जर्नल्स और कंप्यूटर सॉफ्टवेयर को अमूर्त संपत्तियों के अंतर्गत समूहीकृत किया गया है।

6. सेवानिवृत्ति लाभ

विश्वविद्यालय सी.पी.एफ., ग्रेच्युटी और अवकाश नकदीकरण और अन्य कर्मचारी लाभों के संदर्भ में लाभ योजना को औपचारिक बनाने की प्रक्रिया में है। बीमांकिक मूल्यांकन के आधार पर ग्रेच्युटी और अवकाश नकदीकरण के कारण देयता का प्रावधान किया गया है।

7. विदेशी निधि/योगदान

विदेशी निधियों/योगदान की आय का लेखा संचय के आधार पर किया जाता है। संबंधित निधियों के शेष को बैलेंस शीट के देयता पक्ष पर आगे बढ़ाया जाता है और इसे बैलेंस शीट के परिसंपत्ति पक्ष पर बैंक शेष और विदेशी निधियों/योगदान से सावधि जमा पर अर्जित ब्याज द्वारा दर्शाया जाता है।

8. विदेशी मुद्रा लेनदेन

ए) विदेशी मुद्रा में मूल्यवर्गित लेनदेन का हिसाब भुगतान/वसूली के समय प्रचलित विनिमय दर पर किया जाता है।

बी) वर्ष के अंत में विदेशी मुद्राओं में मूल्यवर्गित और विदेशी मुद्रा अनुबंधों द्वारा कवर नहीं की गई मौद्रिक वस्तुओं को वर्ष के अंत की दरों पर अनुवादित किया जाता है।

सी) निपटान पर या आय और व्यय के विवरण में मान्यता प्राप्त अनुवादों पर विनिमय अंतर के कारण कोई आय या व्यय।

9. आयकर: विश्वविद्यालय की आय आयकर अधिनियम की धारा 10(23सी) के तहत आयकर से मुक्त है। इसलिए खातों में आयकर का कोई प्रावधान नहीं किया गया है।



वी.आर. श्रीनिवासन
वित्त अधिकारी

खाते और आकस्मिक देनदारियों के लिए नोट्स

1. प्रबंधन की राय में, चालू परिसंपत्तियों, ऋणों और अग्रिमों का सामान्य पाठ्यक्रम में वसूली पर मूल्य होता है, जो बैलेंस शीट में दर्शाई गई कुल राशि के बराबर होता है।

2. आकस्मिक देनदारियाँ

ए) मध्यस्थता निर्णय में ठेकेदार को रु. 2,01,02,886/- की राशि प्रदान की गई है। इस निर्णय के खिलाफ नालंदा विश्वविद्यालय ने अपील दायर की है।

3. विज्ञापन खर्चों पर पूरी तरह से उसी वर्ष विचार किया जाता है जिसमें वे घटित हुए हैं।

4. साउथ बिहार पावर डिस्ट्रीब्यूशन कंपनी लिमिटेड द्वारा 100% जमा कार्य पूरा होने पर नालंदा विश्वविद्यालय, मुख्य परिसर में ग्रिड 33KV विद्युत आपूर्ति कनेक्शन पर पूंजीकरण किया गया।

5. वित्त वर्ष 2022-23 के लिए सीएजी की पृथक ऑडिट रिपोर्ट का अनुपालन करने के लिए खातों में निम्नलिखित समायोजन किया गया है: -

i) पैरा बी.2 एसएआर 2022-23 के अनुसार, विश्वविद्यालय ने रु. का भुगतान किया। एसोसिएशन ऑफ यूनिवर्सिटीज ऑफ एशिया एंड पैसिफिक (एयूएपी) के लिए 01.01.2022 से 31.12.2024 तक की अवधि के लिए सदस्यता शुल्क के रूप में 2,00,544/- रुपये, चूंकि सदस्यता शुल्क की सदस्यता तीन साल (01.01.2022 से 31.12.2024) के लिए थी।, इसलिए, रुपये की राशि. 12 महीनों के लिए 66,852/- को अंतर्राष्ट्रीय और राष्ट्रीय वकालत के तहत शैक्षणिक व्यय (अनुसूची 15) में दर्शाया जाना चाहिए और शेष राशि रु. 1,16,991/- को प्रीपेड खर्चों के अंतर्गत दर्शाया जाना चाहिए।

इसके अलावा, विश्वविद्यालय ने रुपये का भुगतान किया। 27.11.2023 से 02.12.2023 की अवधि के लिए न्यूयॉर्क, यूएसए में द्वितीय नेतृत्व प्रशिक्षण कार्यक्रम के संबंध में पूंजीकरण शुल्क के लिए एयूएपी को 2,08,975/- रु. इस प्रकार, कुल राशि रु. 3,25,966/- (1,16,991 2,08,975/-) को प्रीपेड खर्चों (अनुसूची 6) के अंतर्गत दर्शाया जाना चाहिए।

सीएजी अवलोकन के अनुपालन में आवश्यक प्रविष्टि पूंजी निधि खाते के माध्यम से पारित की गई।

ii) सीएजी अवलोकन (प्रबंधन पत्र-अनुलग्नक 4) के अनुसार, वैधानिक बकाया (अगस्त 2019 से) के तहत दिखाए गए कार्य अनुबंध कर की शेष राशि की समीक्षा की गई और अन्य आय में स्थानांतरित कर दिया गया।

6. जहां भी आवश्यक हो, पिछले वर्ष के आंकड़ों को पुनः समूहीकृत/पुनः वर्गीकृत किया गया है।

7. अंतिम खतों के आंकड़ों को निकटतम रुपये में पूर्णांकित किया गया है।
8. अनुसूची 1 से 22 31 मार्च, 2024 तक बैलेंस शीट का अभिन्न अंग है।



वी.आर. श्रीनिवासन
वित्त अधिकारी



Nālandā
UNIVERSITY



नालंदा विश्वविद्यालय परिसर
राजगीर, जिला नालंदा
पिन -803116 बिहार, भारत
दूरभाष.: +91-6112-255330
फैक्स: +91-6112-255766

दिल्ली कार्यालय
201&208 अशोक एस्टेट,
24 बाराखंभा रोड
नई दिल्ली- 110 001, भारत
दूरभाष.: +91-11-23358131/32
फैक्स: +91-11-23358142

www.nalandauniv.edu.in